Продажа

Отдельный дом • 8 комнат • 400 м² • 6 сот.

Алматы,

Мкр Кайрат 13-я линия 13 —Тараз, 16

₸ 250 000 000

Продаётся шикарный дом в одном из обустроенных и спокойных микрорайонов города (мкр Жана Кайрат) с развитой инфраструктурой: рядом находятся школы, садики, остановка, многофункциональный рынок и ТРЦ. Дом оснащён центральным водоснабжением, центральной канализацией и газовым отоплением. Всего 7 минут езды до проспекта Аль-Фараби и 15 минут до центра города.

Дом построен из высококачественных материалов. Участок площадью 6 соток обустроен газоном, брусчаткой, на нём растут туи, ёлки и цветы.
В доме 4 спальни с гардеробными, большой зал, уютный холл, просторная кухня с выходом на террасу, гардеробная и 2 санузла. В доме также есть полный подвал с домашним кинотеатром. Дом полностью обустроен, продаётся с мебелью и техникой. Подключён оптоволоконный интернет (КазахТелеком).

На территории имеется навес на 3 машины, летняя кухня с террасой, баня, кладовая, казандык, уличный туалет и место для хранения хозяйственного инвентаря. Удобный заезд, чистый воздух и красивый вид на горы делают этот дом идеальным местом для комфортного проживания.

Дом строили для себя и жили сами. Торг уместен.

Этот дом идеально подойдёт для тех, кто ценит качество, комфорт и прекрасное расположение.

Тип объекта: **дом**
Общая площадь: **400 м²**
Количество этажей: **3**
Год постройки: **2018**
Тип участка: **ИЖС**
Душ: **В доме**

Тип дома: **монолит**
Площадь участка: **6 сот.**
Подвальное помещение: **Подвал**
Материал стен: **Кирпич**
Санузел: **в доме**
Удобства: **навес, огород или сад, летняя кухня, мангальная зона, детская площадка, баня или сауна, хозпостройки**

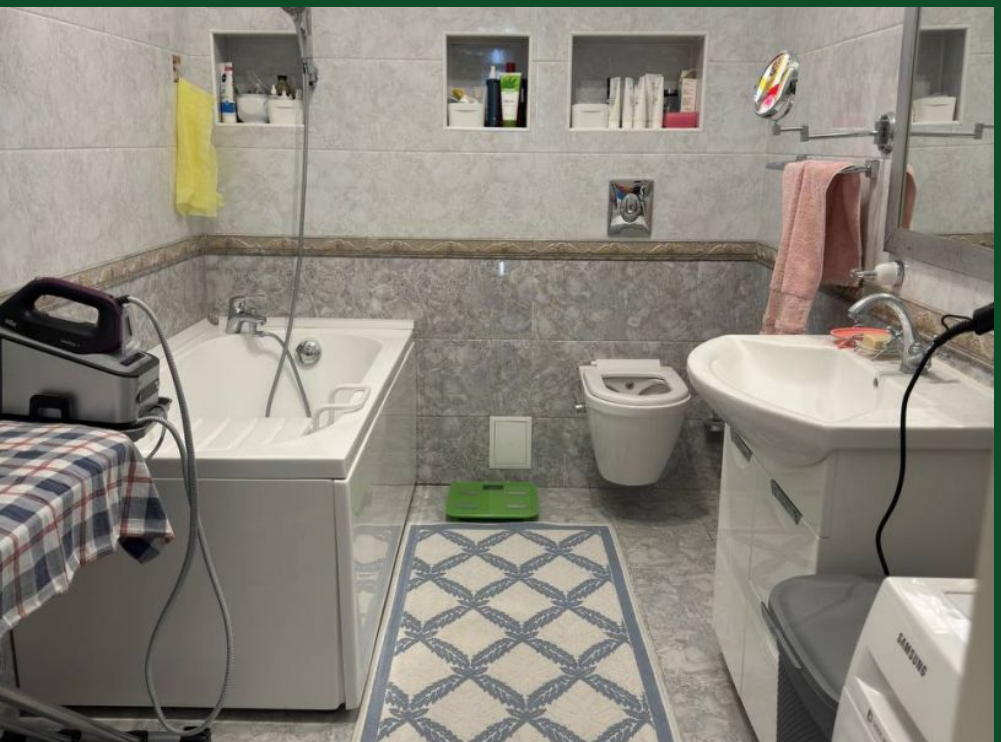

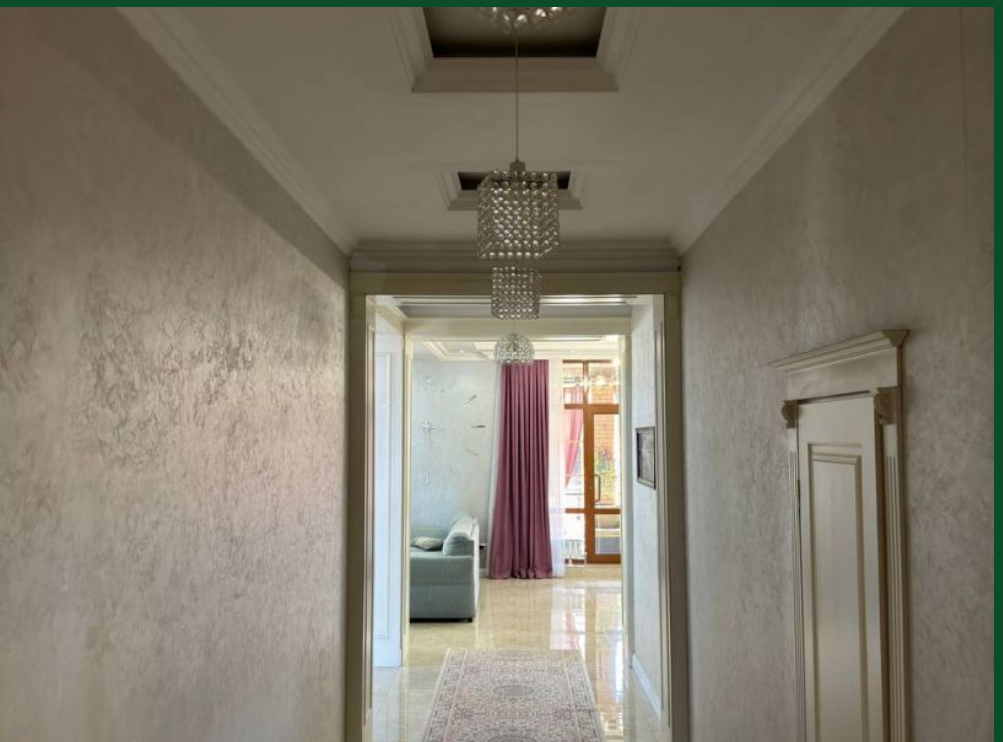

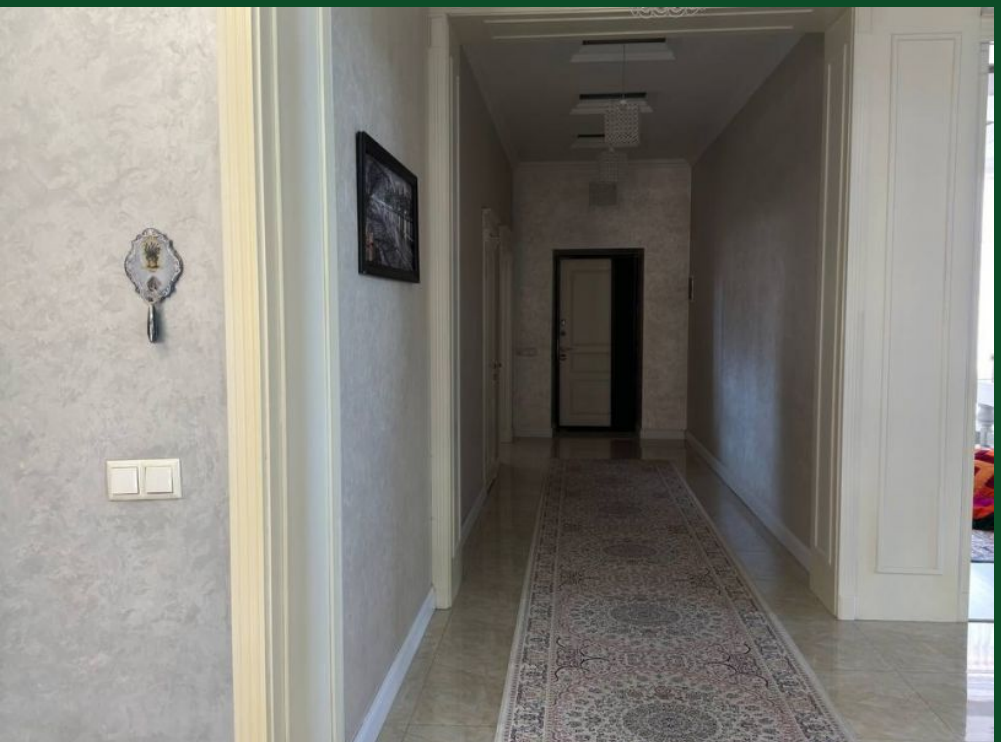

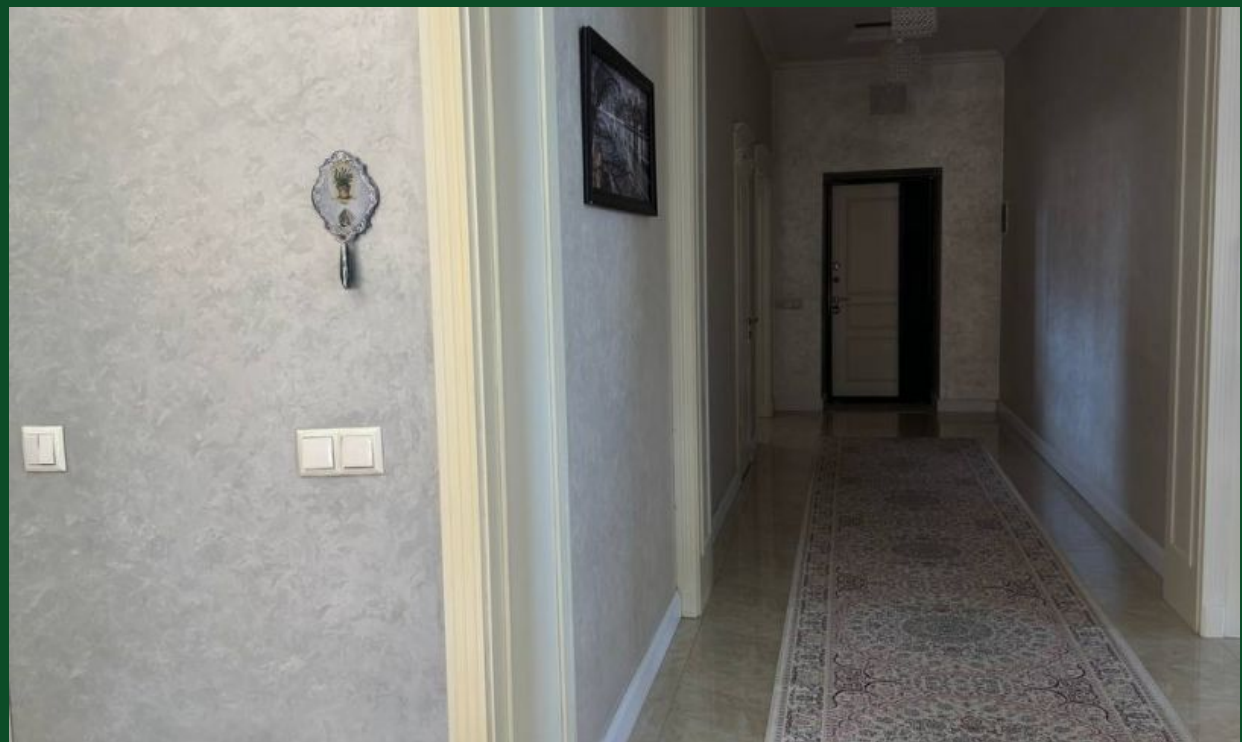

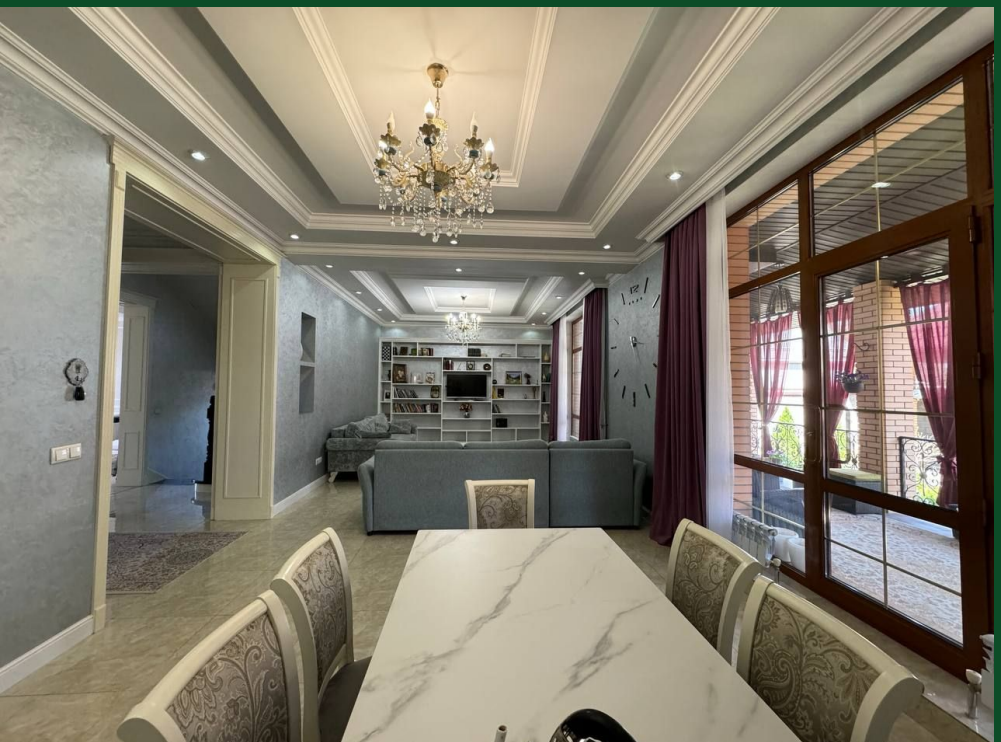

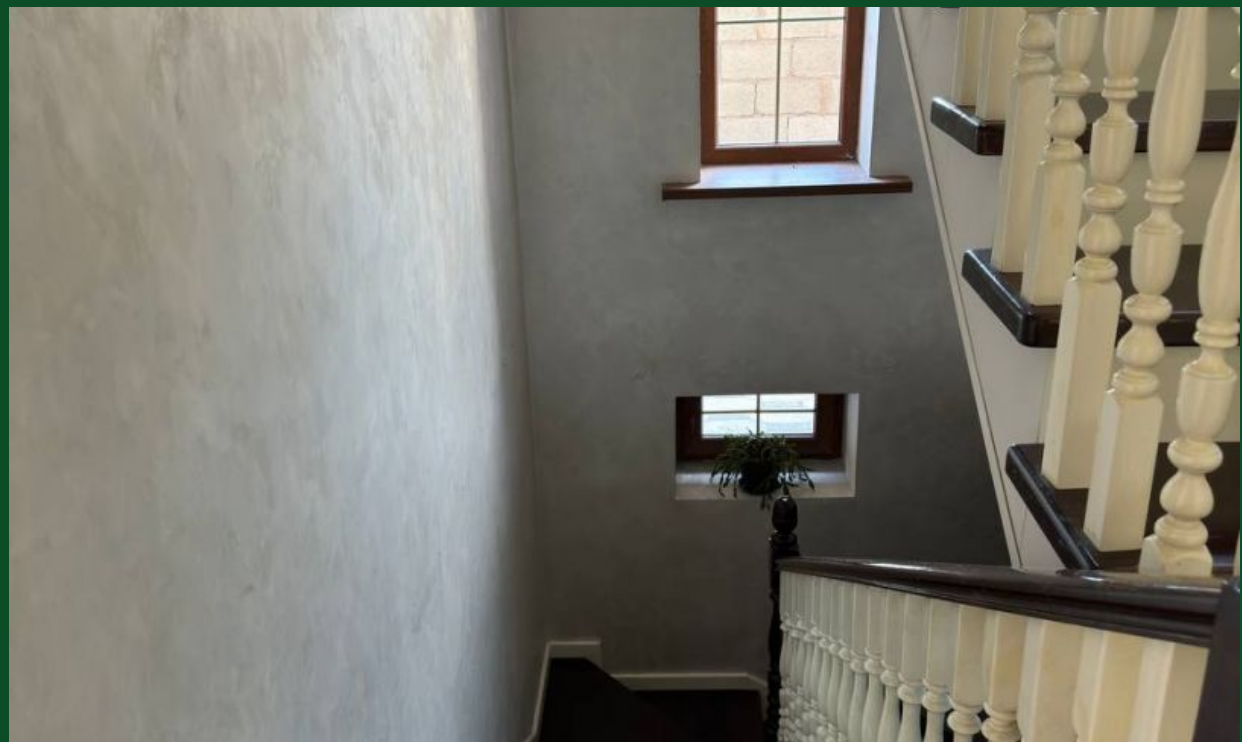

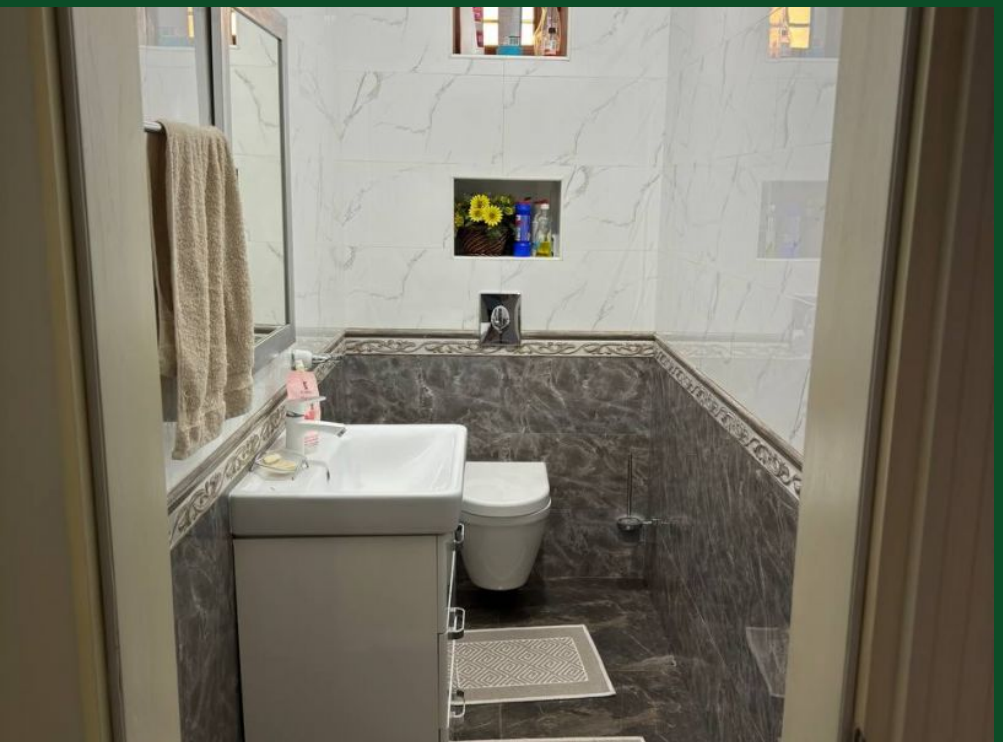

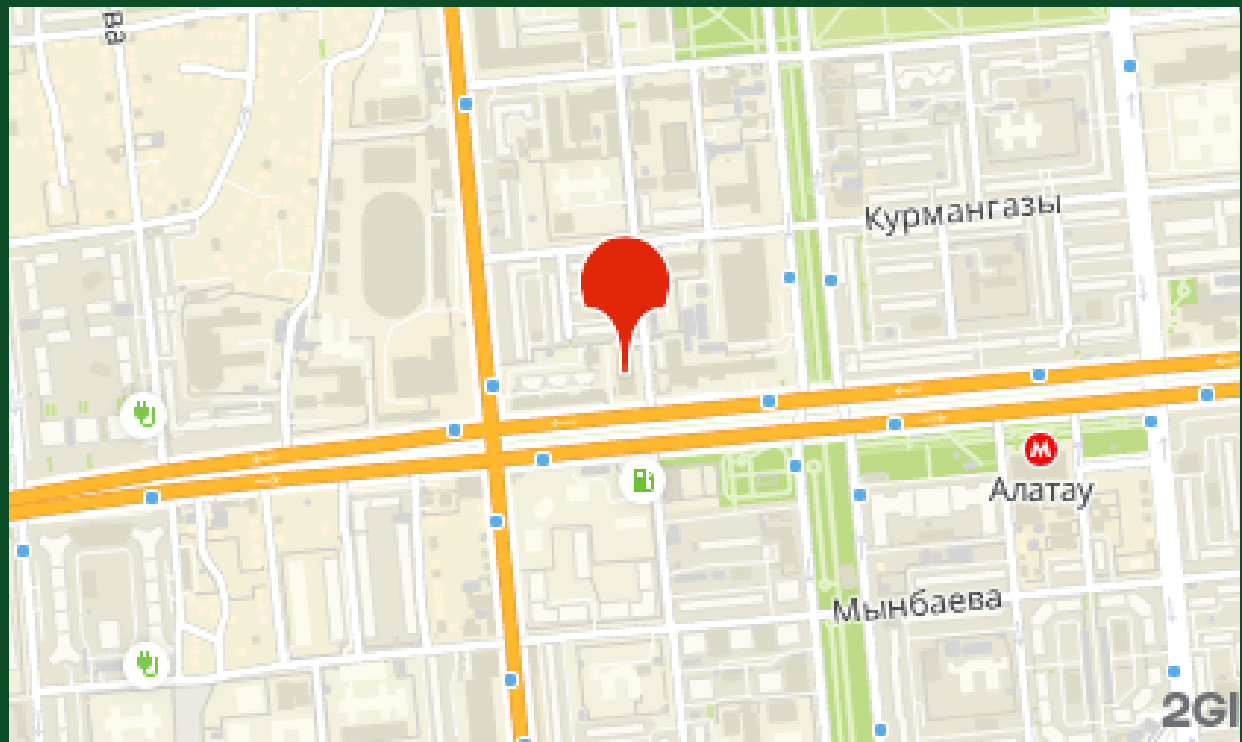
Курмангазы
Алатау
Мынбаева
2GI