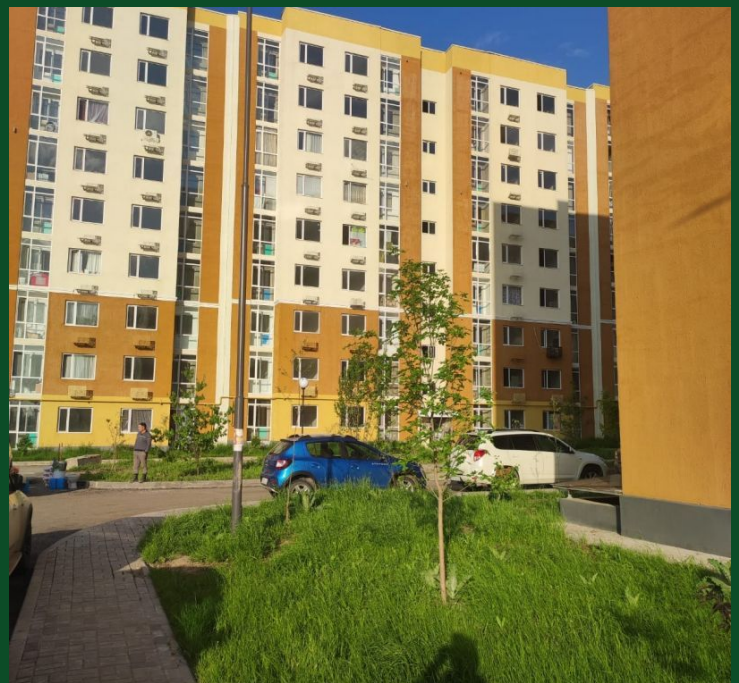

Продажа

1-к.квартира, 36 м², 7/9 эт,

С.Бесагаш,

Жусипбек Аймауытова улица, 25Б / 5 пятно

₸ 18 000 000

окна на восток

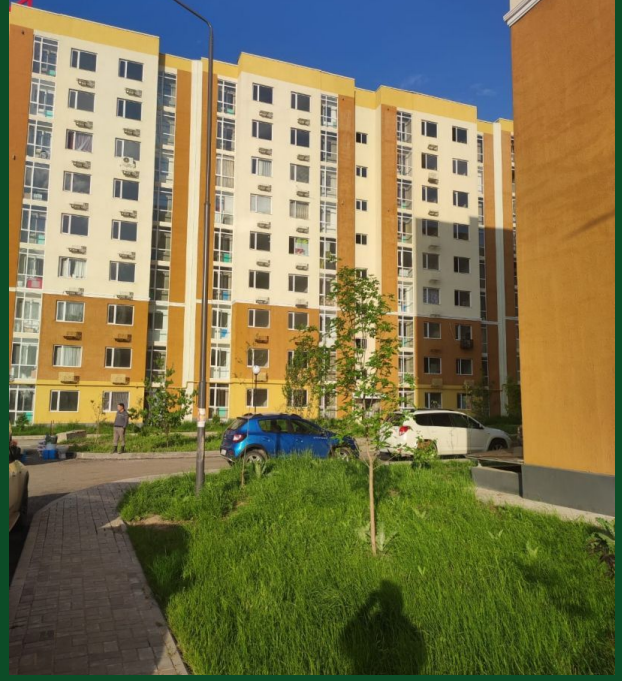

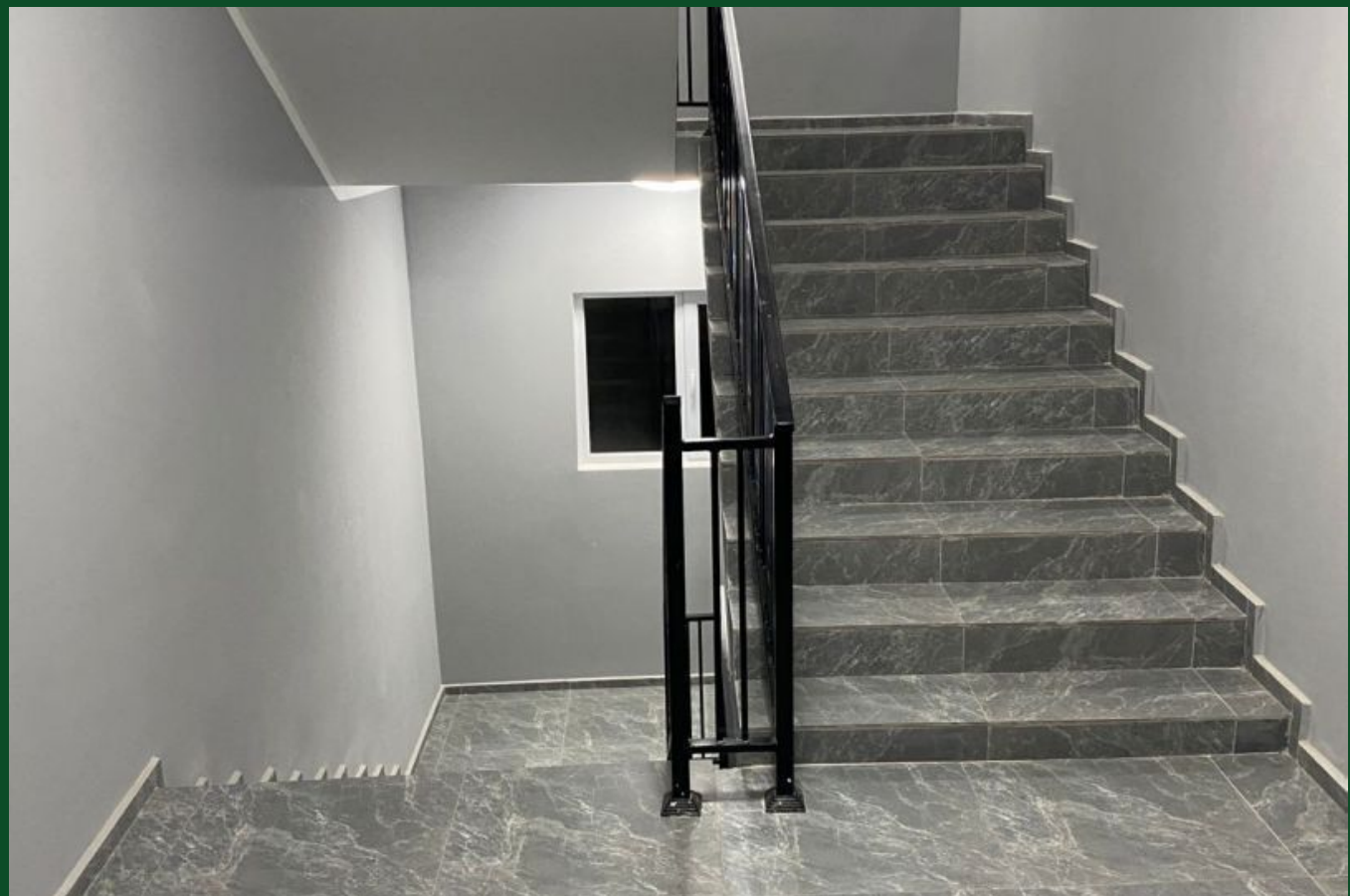

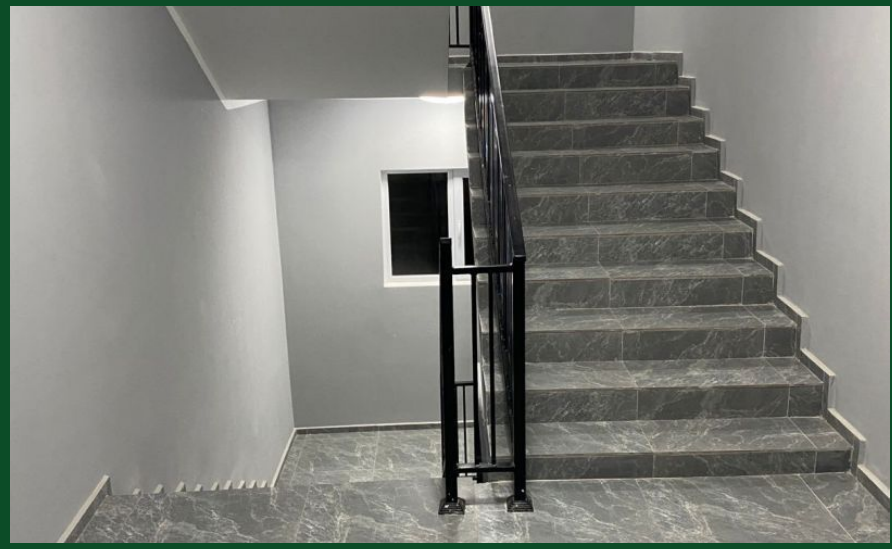

Название ЖК: **ЖК Dostar**
Год постройки дома: **2025 г.**
Общая площадь: **36 м²**
Этаж: **7**
Тип санузла: **Совмещенный**
Ремонт: **черновая отделка**
кухня-студия: **Нет**

Количество комнат: **1**
Тип дома: **монолит**
Площадь кухни: **9 м²**
Этажей в доме: **9**
Тип балкона: **лоджия**
Вид из окон: **на улицу**
В залоге: **Нет**