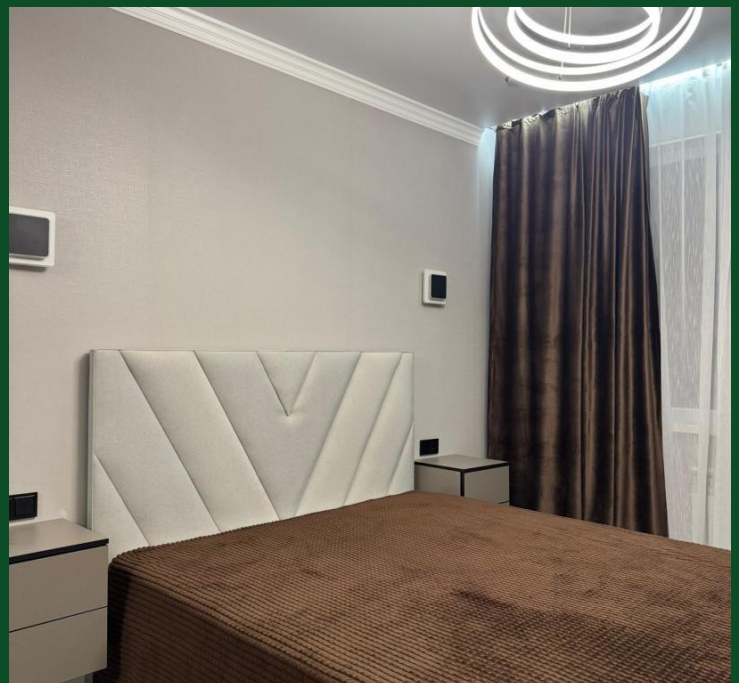

Продажа

2-к.квартира, 53.8 м², 4/10 эт,

С.Бесагаш,

Аэропортная улица, 62 / 3

₸ 32 500 000

Пластиковые окна, неугловая, кухня-студия, новая сантехника, кладовка, кондиционер.

Новый жк Жана Кайнар расположен напротив ТРЦ Апорт. Удобное расположение для проживания, рядом развязка дорог, что позволяет добраться до любой точки города. В горплане заложено строительство школы. Перспективный, развивающийся район

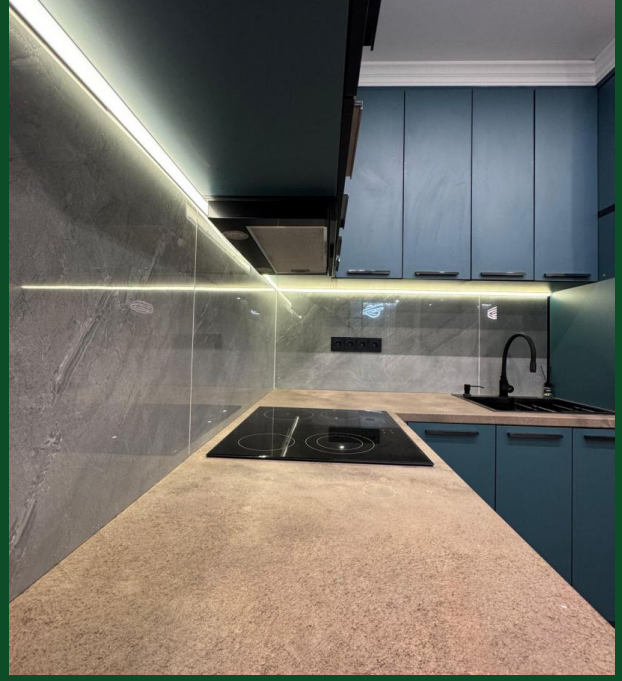

Название ЖК: **ЖК Jana Qainar**
Год постройки дома: **2024 г.**
Общая площадь: **53.8 м²**
Этажей в доме: **10**
Ремонт: **евроремонт**
Вид из окон: **во двор**
В залоге: **Нет**

Количество комнат: **2**
Тип дома: **монолит**
Этаж: **4**
Тип санузла: **Совмещенный**
Наличие мебели: **полностью**
кухня-студия: **Да**

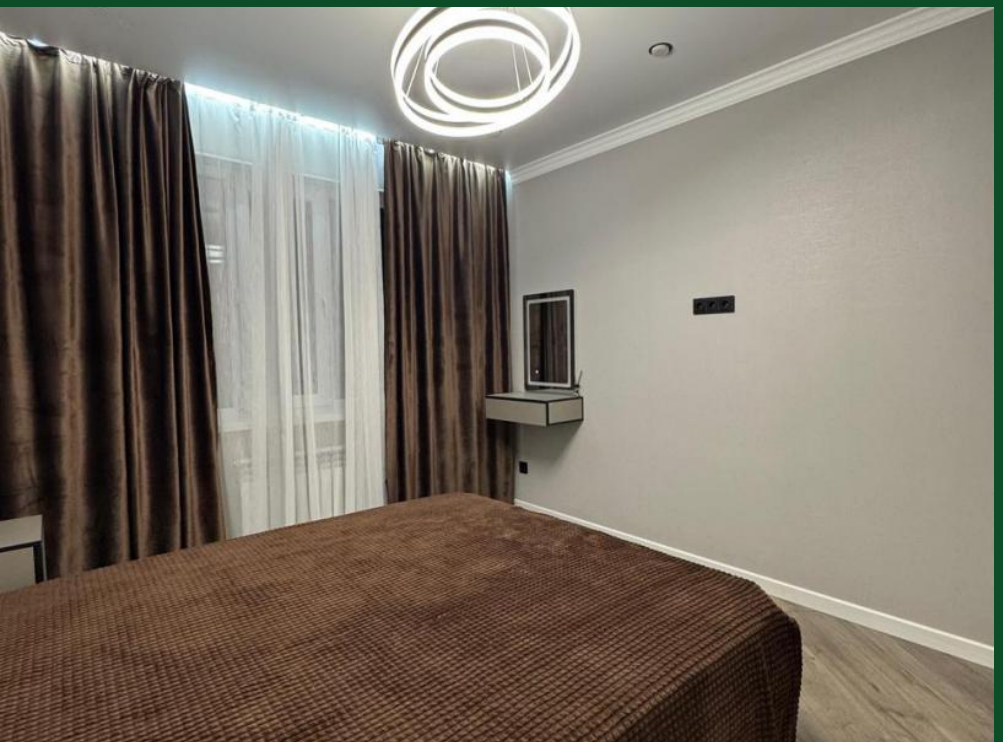

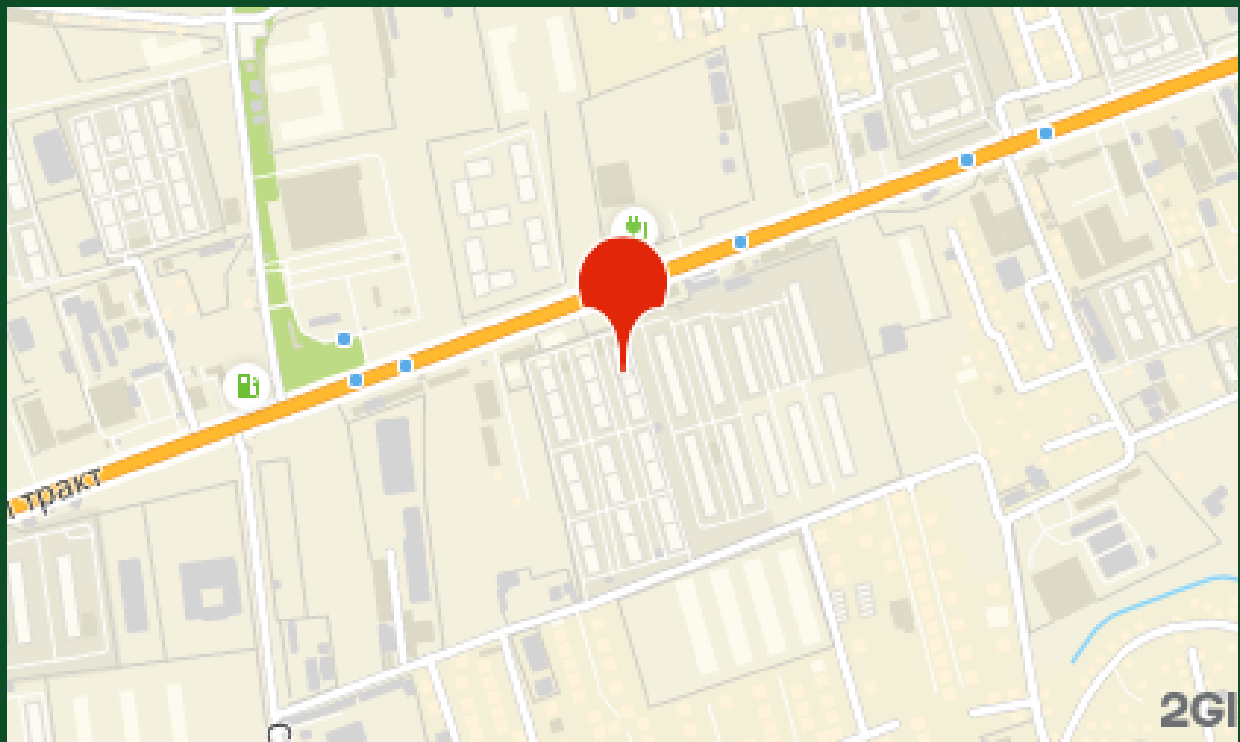
тракт
2GI