Продажа

2-комнатная квартира · 47 м² · 3/9 этаж, мкр Атырау, Мкр. Атырау 158/9

Алматы,

Мкр. Атырау, 158/9

₸ 29 500 000

Пластиковые окна, неугловая, комнаты изолированы, новая сантехника, счётчики, тихий двор.

О квартире:
• Просторная 2-комнатная квартира общей площадью 47 м² на 3-м этаже.
• Удобная планировка: светлые комнаты с мебелью и бытовой техникой, большая кухня и отдельный санузел, уютный балкон.
• Выполнен хороший ремонт, просто заехать и живите.
Особенности: Квартира находится не в залоге! Процедура продажи прозрачная и безопасная для покупателя.

Преимущества ЖК “Восточка”:

Название ЖК: **ЖК Vostochka.kz**
Год постройки дома: **2022 г.**
Этаж: **3**
Тип санузла: **Совмещенный**
Ремонт: **евроремонт**
Вид из окон: **во двор**
В залоге: **Нет**

Количество комнат: **2**
Общая площадь: **3 м²**
Этажей в доме: **9**
Тип балкона: **балкон**
Наличие мебели: **полностью**
кухня-студия: **Нет**

FAIRY

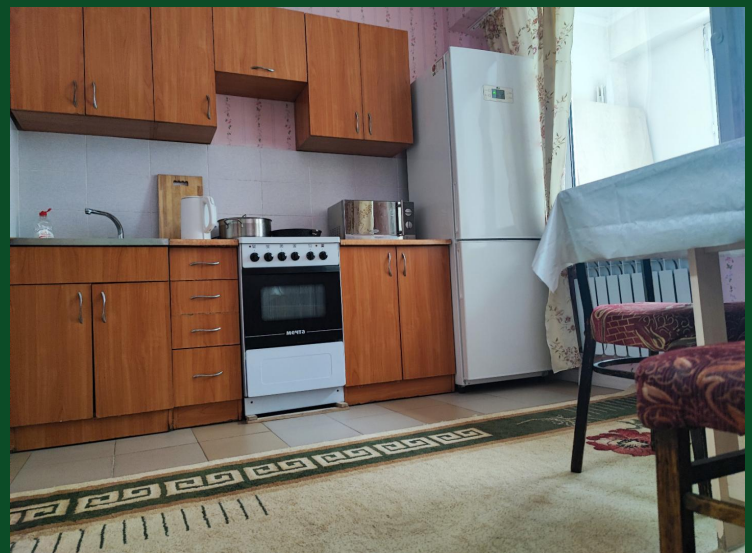

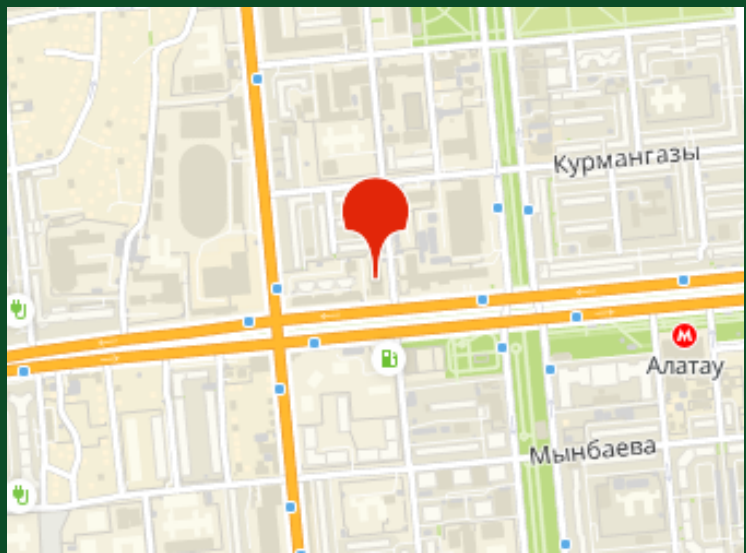
Курмангазы
Алатау
Мынбаева