Продажа

1-к.квартира, 36 м², 7/9 эт,

С.Бесагаш,

Райымбек батыра улица, 272 / Пп

₸ 22 700 000

В продаже свежая квартира, делали ремонт для себя, на полу кварц винил, плитка - керамогранит. Имеется витражная лоджия. Трубки для кондиционера грамотно выведены, предостаточно розеток и включателей светлая квартира с освещением. Ипотеку проходит

Название ЖК: **ЖК Dostar**
Год постройки дома: **2024 г.**
Общая площадь: **36 м²**
Этажей в доме: **9**
Тип балкона: **лоджия**
Наличие мебели: **без мебели**
В залоге: **Нет**
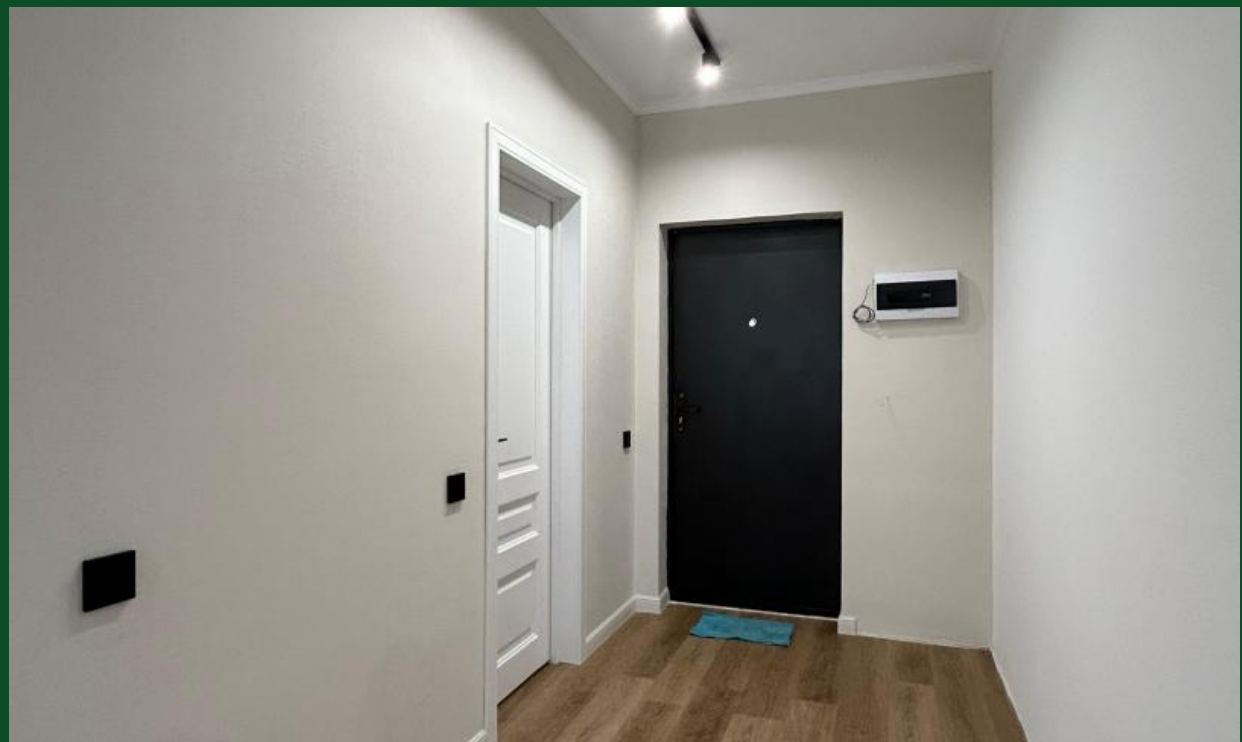
Количество комнат: **1**
Тип дома: **монолит**
Этаж: **7**
Тип санузла: **Совмещенный**
Ремонт: **евроремонт**
кухня-студия: **Да, Нет**