Продажа

3-к.квартира, 75.8 м², 4/9 эт,

С.Бесагаш,

Райымбек батыра улица, 274 / п

₸ 46 000 000

Продается уютная квартира с бонусом – кладовкой 13 м²!

 Местоположение: Пригород Алматы, Всего 3 км (10 минут езды) от транспортного кольца “Халык Арена”. Перспективный район с развитой инфраструктурой!

 О квартире:

• Тип дома: Монолитный, надежный и современный.

• Состояние: Свежий ремонт, никто не проживал – всё новое!

• Площадь: Уютная и функциональная планировка.

• Мебель и техника:

 Полностью мебелированная спальня с дорогим спальным гарнитуром (Москва) и матрасом премиум-класса Askona Serta Denver (США).

 Три кондиционера Gree для комфортного климата. Две застекленные витражные лоджии (со стороны кухни и детской).

 Новая кухонная техника: холодильник LG, стиральная машина LG, варочная панель Hansa.

 Современная сантехника: ванна AM.PM, туалет Iddis.

• Двери: Надежная металлическая дверь Металюкс белорусского производства. Качественные межкомнатные МДФ двери российского производства.

• Бонус: Вместе с квартирой – нежилое помещение (кладовка) 13 м² с отдельным входом и металлической дверью – в подарок!

 Инфраструктура:

• Тихий и зеленый двор.

• Магазин “Magnum” в 5 минутах ходьбы.

• Всё необходимое в пешей доступности: школы, детские сады, остановки.

• Подключены все коммуникации: газ, свет, вода.

 Почему стоит купить? Квартира готова к заселению – заезжай и живи! Идеальный вариант для тех, кто ценит комфорт, качество и близость к городу. Кладовка – отличное дополнение для хранения или бизнеса.

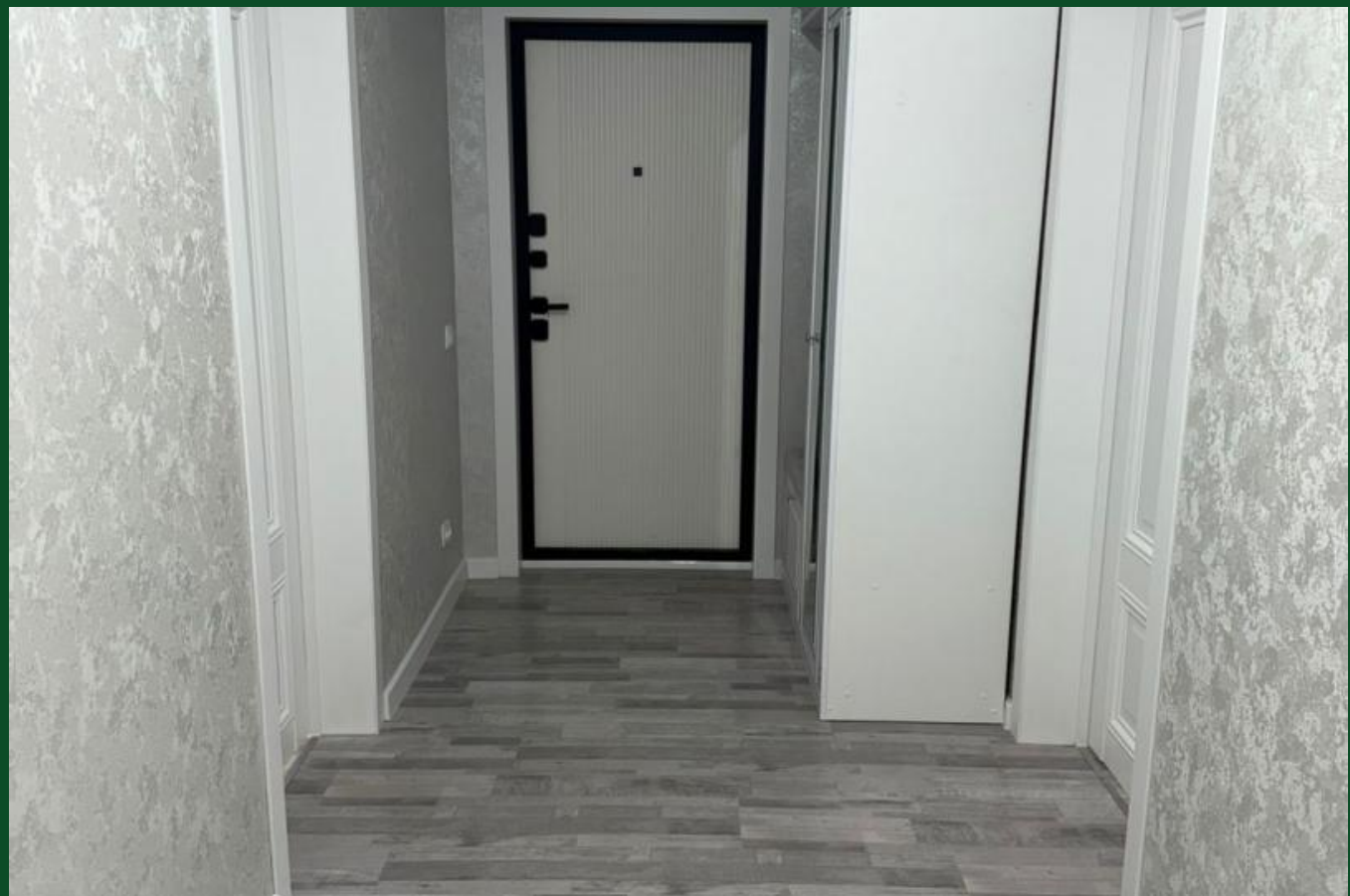

Название ЖК: **ЖК Dostar**
Год постройки дома: **2022 г.**
Общая площадь: **75.8 м²**
Этаж: **4**
Тип санузла: **Раздельный**
Ремонт: **евроремонт**
Вид из окон: **во двор и на улицу**
В залоге: **Нет**

Количество комнат: **3**
Тип дома: **монолит**
Площадь кухни: **12 м²**
Этажей в доме: **9**
Тип балкона: **2 лоджии**
Наличие мебели: **полностью**
кухня-студия: **Нет**

GREE

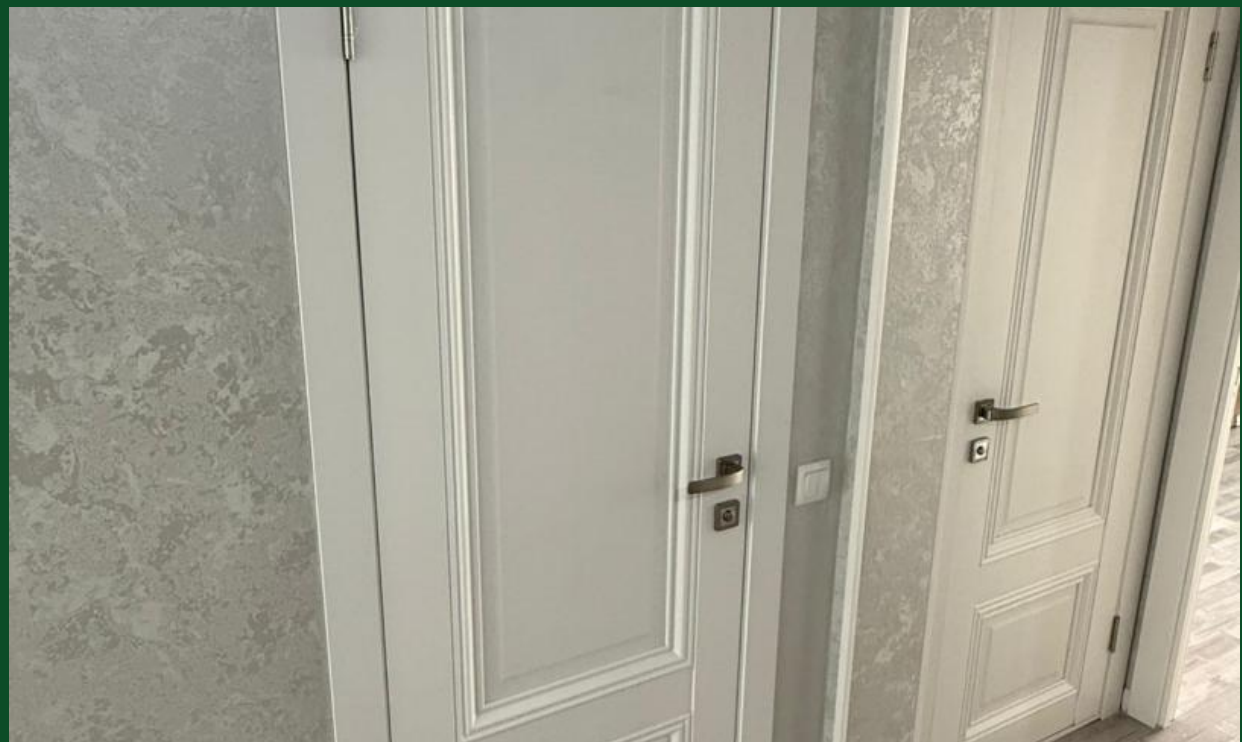

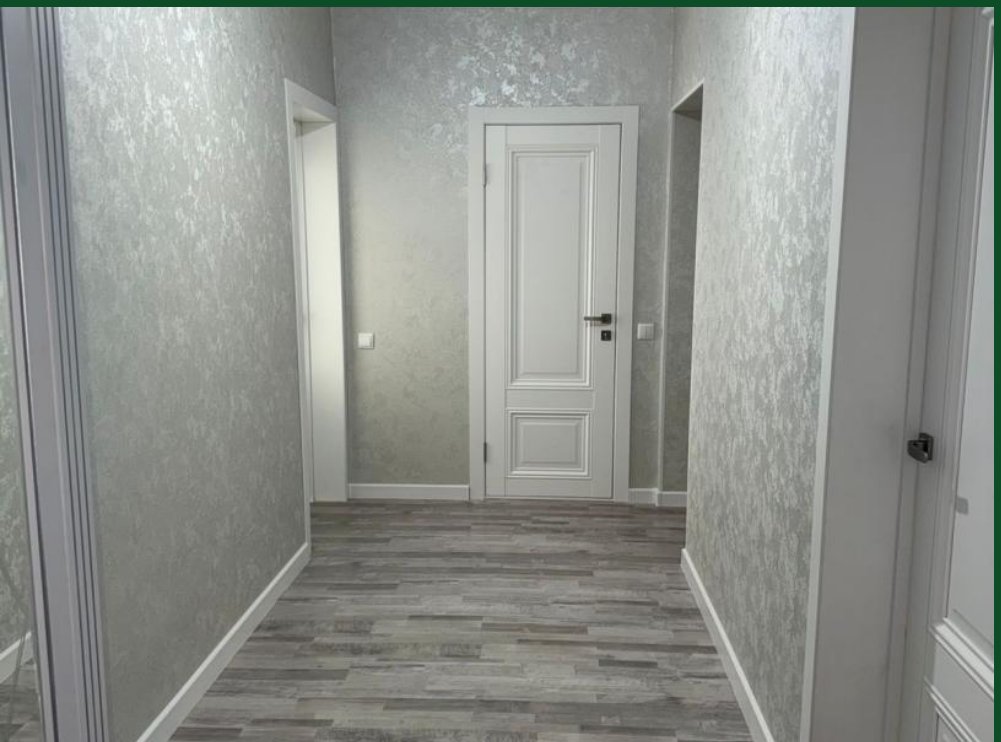

IDDIS
IDDIS