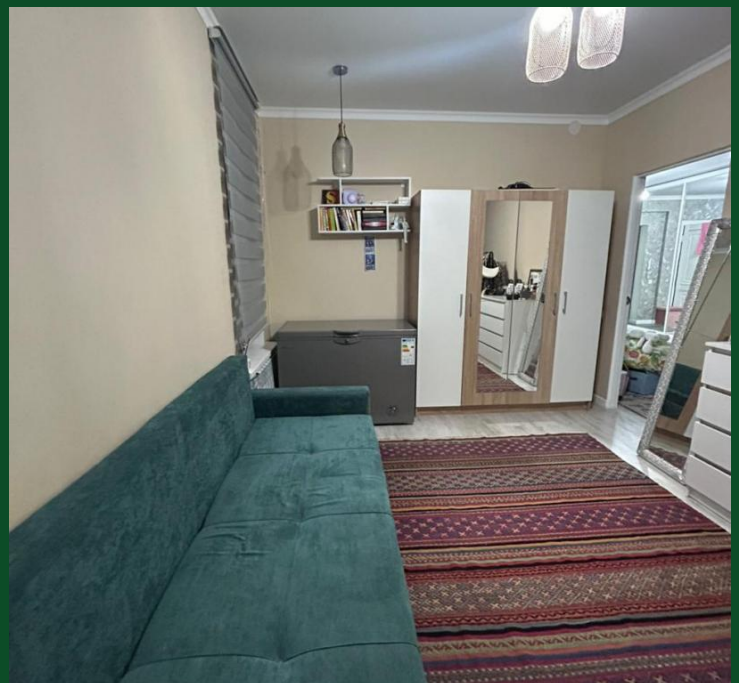

Продажа

продается 3 комнатная квартира в жк Бесагаш

С.Бесагаш,

Райымбек батыра , 167 / к4

₸ 47 500 000

Продается уютная квартира В Жк Besagash
 Комфортный район с развитой инфраструктурой
 Отличное расположение рядом с парком и транспортом
 Светлая просторная планировка
 Качественная отделка и хорошие соседи
 Идеально подойдет для семьи или молодых профессионалов

 Адрес: [город], ул. [название улицы], дом №[номер дома]
 Общая площадь квартиры — [82] м²

 Спальня . гостиная, кухня, санузел
 Удобства: балкон/лоджия, ремонт хорошего качества, стеклопакеты
 Цена продажи — [53млн]

 Почему стоит выбрать именно эту квартиру?
- Рядом школы, детские сады, поликлиники и магазины
- Тихий двор, зеленые зоны отдыха прямо во дворе
- Безопасность благодаря круглосуточной охране территории
- Возможность оформления ипотеки, рассрочки платежа или досрочного погашения кредита

 Дополнительные преимущества:
 Квартира готова к проживанию сразу после покупки
 Благоустроенная придомовая территория
 Красивый вид из окон
 Возможность оформить индивидуальную парковку возле дома

Приходите посмотреть лично и убедитесь сами!
Звоните сейчас для записи на просмотр!

Название ЖК: **ЖК Besagash**
Год постройки дома: **2024 г.**
Общая площадь: **82 м²**
Этаж: **1**
Тип санузла: **Совмещенный**
Ремонт: **евроремонт**
Вид из окон: **на улицу**
В залоге: **Нет**

Количество комнат: **3**
Тип дома: **монолит**
Площадь кухни: **16 м²**
Этажей в доме: **7**
Тип балкона: **2 лоджии**
Наличие мебели: **полностью**
кухня-студия: **Да**

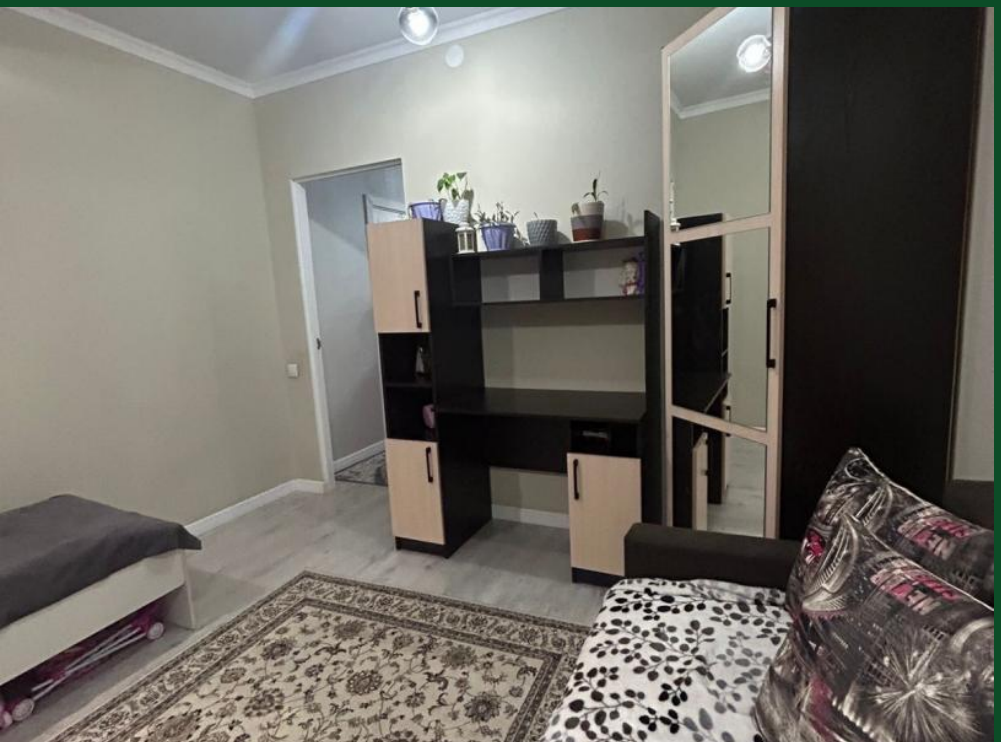

LOVE

CANDY
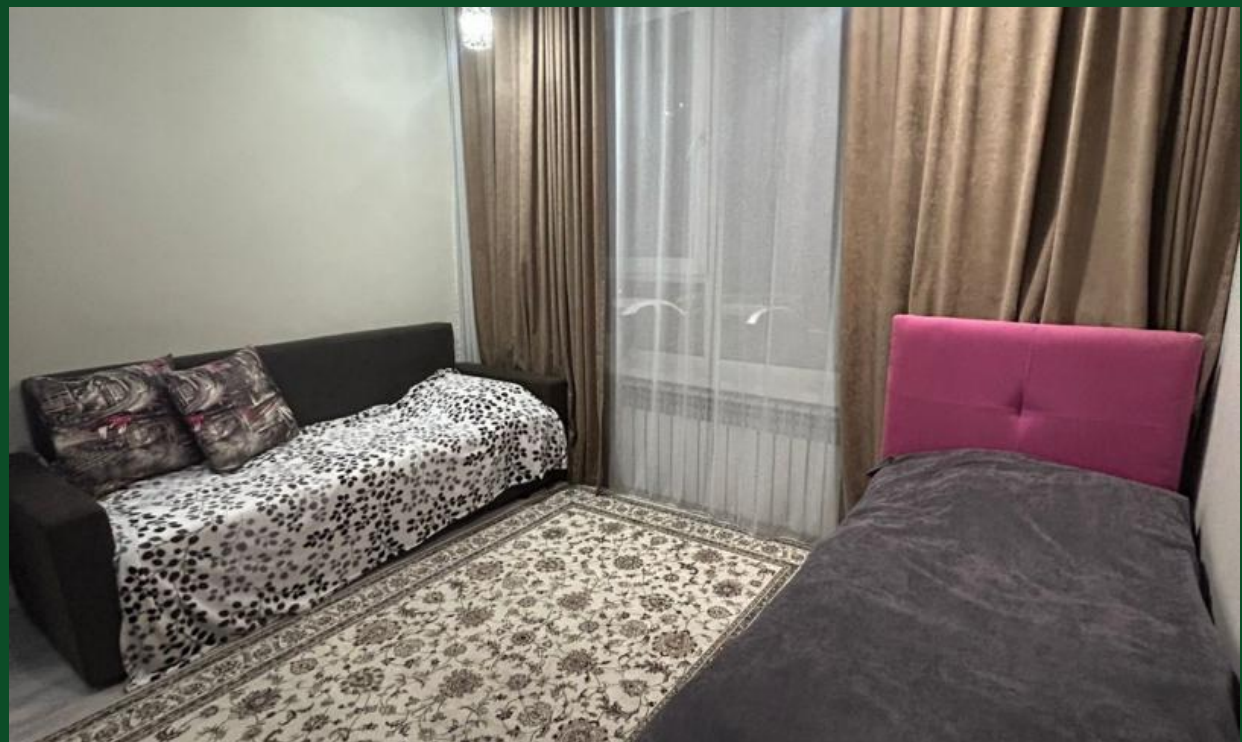
LOVE
DON'T LOOK BACK YOU'RE NOT GOING THAT WAY