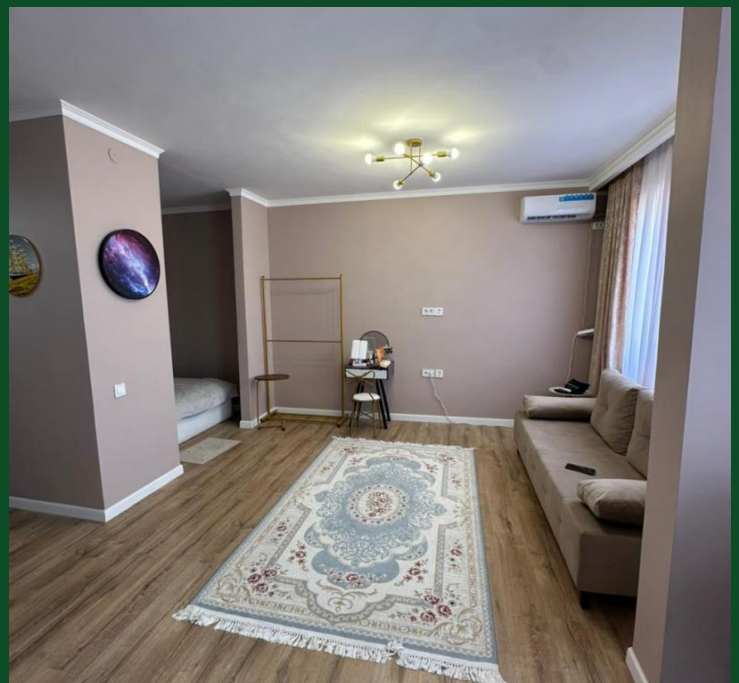

Продажа

1-к.квартира, 36 м², 5/9 эт,

С.Бесагаш,

Райымбек батыра улица, 272

₸ 23 500 000

Продается уютная евродвушка!
Качественный ремонт, светлая квартира, окна смотрят во двор.
Имеется кондиционер, газ проведен, с кухни витражное окно.
Ипотеку проходит

Название ЖК: **ЖК Dostar**
Год постройки дома: **2024 г.**
Общая площадь: **36 м²**
Этажей в доме: **9**
Тип балкона: **нет**
Наличие мебели: **частично**
В залоге: **Нет**
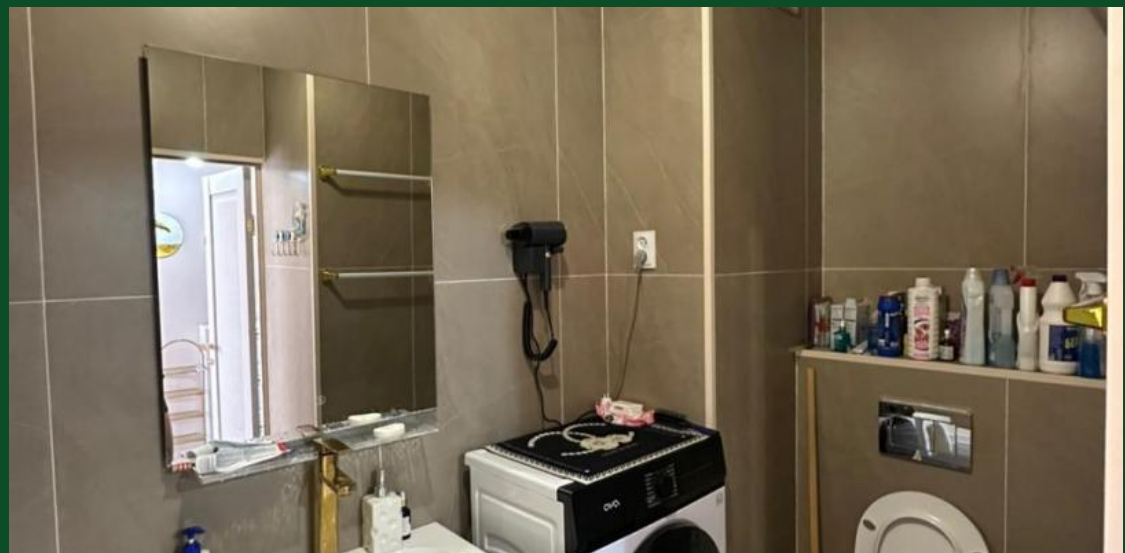
Количество комнат: **1**
Тип дома: **монолит**
Этаж: **5**
Тип санузла: **Совмещенный**
Ремонт: **евроремонт**
кухня-студия: **Да**