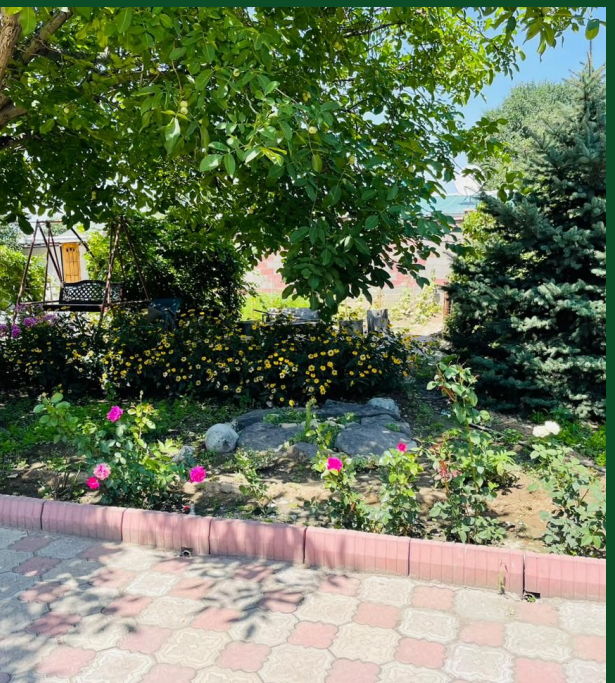

Продажа

дом 153.6 м² на участке 10 сот.

Алматы,

школьная , 51

₸ 55 000 000

- Хотите увеличить квадратуру своего жилья? - Устали от городской суеты ? - Тесно встречать гостей в маленькой квартире ? - Жарко в четырех стенах? Если хоть один из вышеперечисленных пунктов описывает вашу потребность. Читайте до конца это объявление!
Вниманию потенциальных покупателей, предлагаю купить частный дом 153, 6 м2 . Дом находиться в очень тихом районе (Енбекшиказахский район), что позволит вам отдохнуть от городской суеты. А так же, свежий воздух позитивно способствует вашему отдыху. Дом свежий, 2014 года постройки. Строили для себя, качественно. Участок большой, 10 соток земли которые были правильно распределены. Есть хоз постройки, баня, сарай для хранения, курятник. большой вольер для собаки. навес на 3 парковочных мест. Так же во дворе можно поместить около 5 машин. Есть красивый ухоженный сад, фонтанчик, место для отдыха во дворе с красивым видом на сад и фонтан. Внутри дома проделан очень качественный ремонт. Есть 4 спальных комнат, большой зал, холл, кухня. В доме есть санузел. Есть все удобства для комфортного проживания!
В шаговой доступности есть школа, сады, базар. Недалеко от Кульджинского тракта, легко добраться до города.
За более подробной информацией обращайтесь по номеру телефона!
J1850 Алияна

Тип объекта: **дом**

Общая площадь: **153.6 м²**

Количество этажей: **1**

Материал стен: **Пеноблоки**

Санузел: **в доме**

Удобства: **хоз постройки, баня,летняя кухня, терасса, кладовка, вольер, курятник**

Тип дома: **блочный**

Площадь участка: **10 сот.**

Год постройки: **2014**

Тип участка: **садовый**

Душ: **В доме**

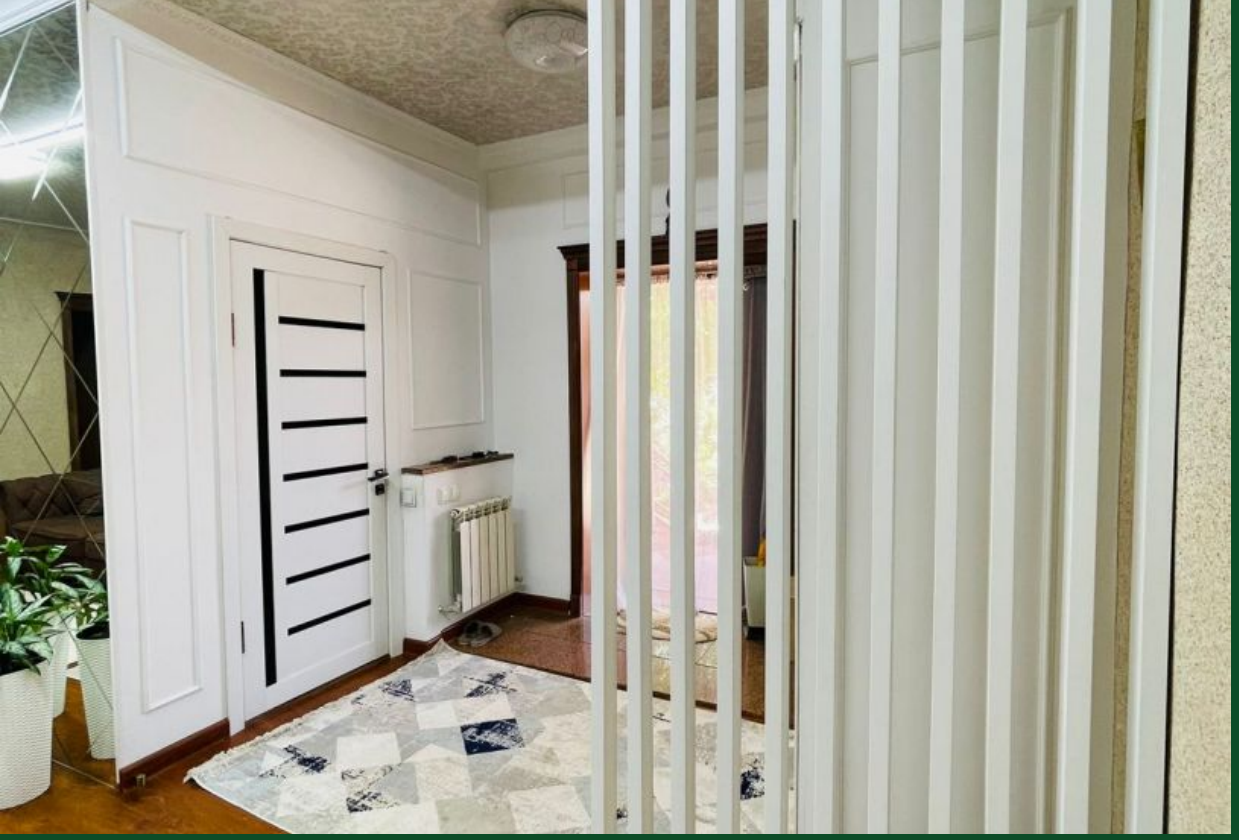

Алия

LOVE ADDS