Продажа

2-ком Besagash, 66.6 м², 4/7

С.Бесагаш,

Райымбек батыра улица, 167 / 1А

₸ 40 500 000

Дом очень уютный, само ЖК хорошо построена, продается с мебелью. кухня и зал сол стороны восхода а спальная со стороны запада, солнечная сторона, квартира просторная, вся техника хорошая, покупали для себя, бонусом соседи дружелюбные.

Мебель и техника вся остается.
Продажа за наличные! Залог 16 млн - Береке банк

Особенность Жилого Комплекса комфорт класса:
1. Во двор машины не заезжают, ваши дети будут играть в безопасности.
2. Красивое озеленение, газон натуральный, ели, цветы.
3. подъезд сквозной, есть возможность входа в подъезд как со двора, так и с улицы.

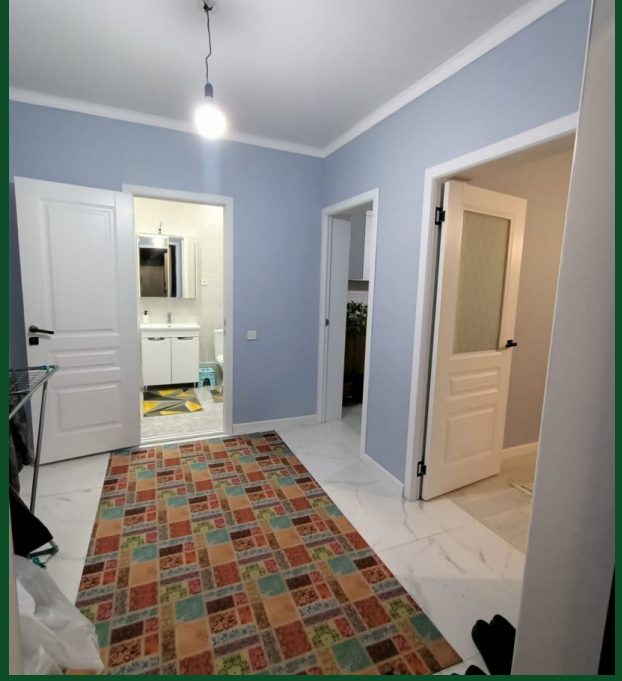

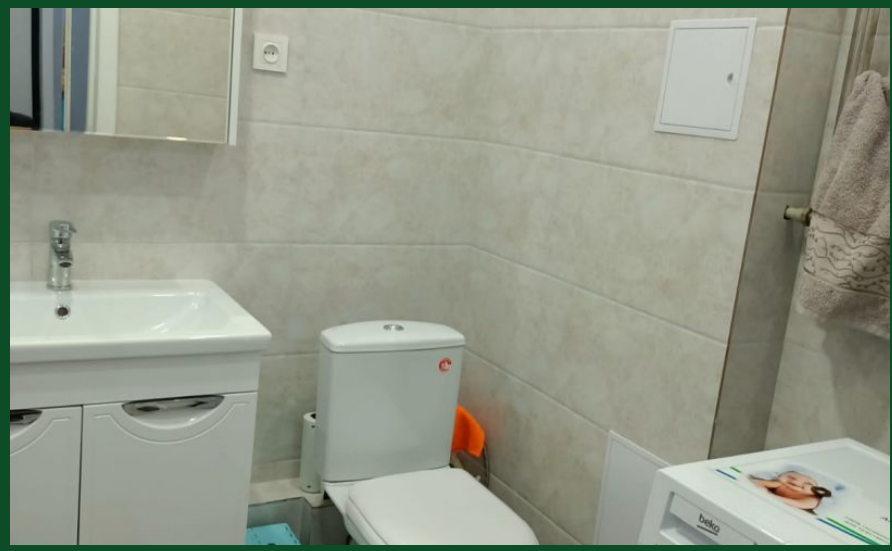

Название ЖК: **ЖК Besagash**
Год постройки дома: **2021 г.**
Общая площадь: **66.7 м²**
Этаж: **4**
Тип санузла: **Совмещенный**
Ремонт: **евроремонт**
Вид из окон: **во двор и на улицу**
В залоге: **Да**

Количество комнат: **2**
Тип дома: **монолит**
Площадь кухни: **16 м²**
Этажей в доме: **7**
Тип балкона: **нет**
Наличие мебели: **полностью**
кухня-студия: **Нет**

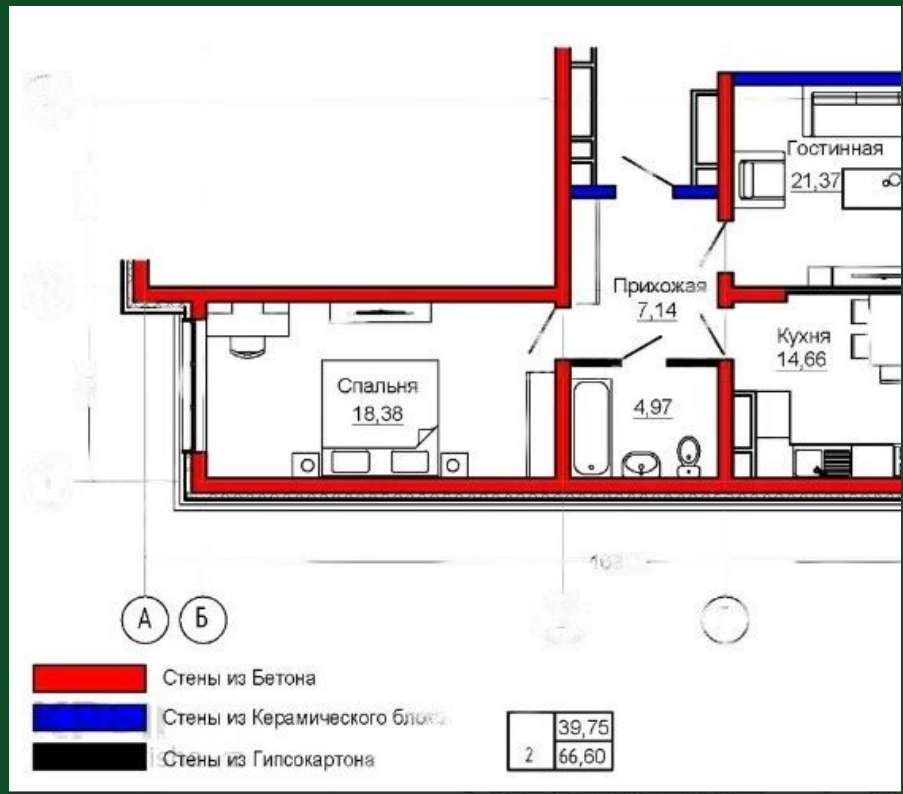
Гостинная
21,37
Прихожая
7,14
Кухня
14,66
Спальня
18,38
4,97
А
Б
Стены из Бетона
Стены из Керамического блока
Стены из Гипсокартона
2
39,75
66,60