Продажа

Частный дом

Алматы,

Акбата, 45

₸ 130 000 000

Продается 2-х этажный частный дом в экологично-чистом районе г. Алматы. Дом расположен в живописной части города в микрорайоне Таусамалы, где каждый сможет насладиться чистым горным воздухом, тишиной и комфортом. Общая площадь дома - 268, 7 м2, кухня 17, 7 м2, земельный участок - 6,7 сот. Частично мебелирована. Дома 2 санузла. Ремонт красивый.

Продается в связи с переездом! Яблоневый сад летом очень красивый! Свежий горный воздух.

Есть газ, вода, центральная канализация.
Во дворе есть уличный туалет, тренажерные приспособления, беседка и качеля. Есть навес, под которую можно поставить машины. Дом полуподвальный 18,5 м2. В подвале расположена баня. Отлично подойдет для большой семьи, рядом школы, детские сады, мечети, базары, супермаркеты и т.д.

Пишите/звоните, покажем в удобное для Вас время!

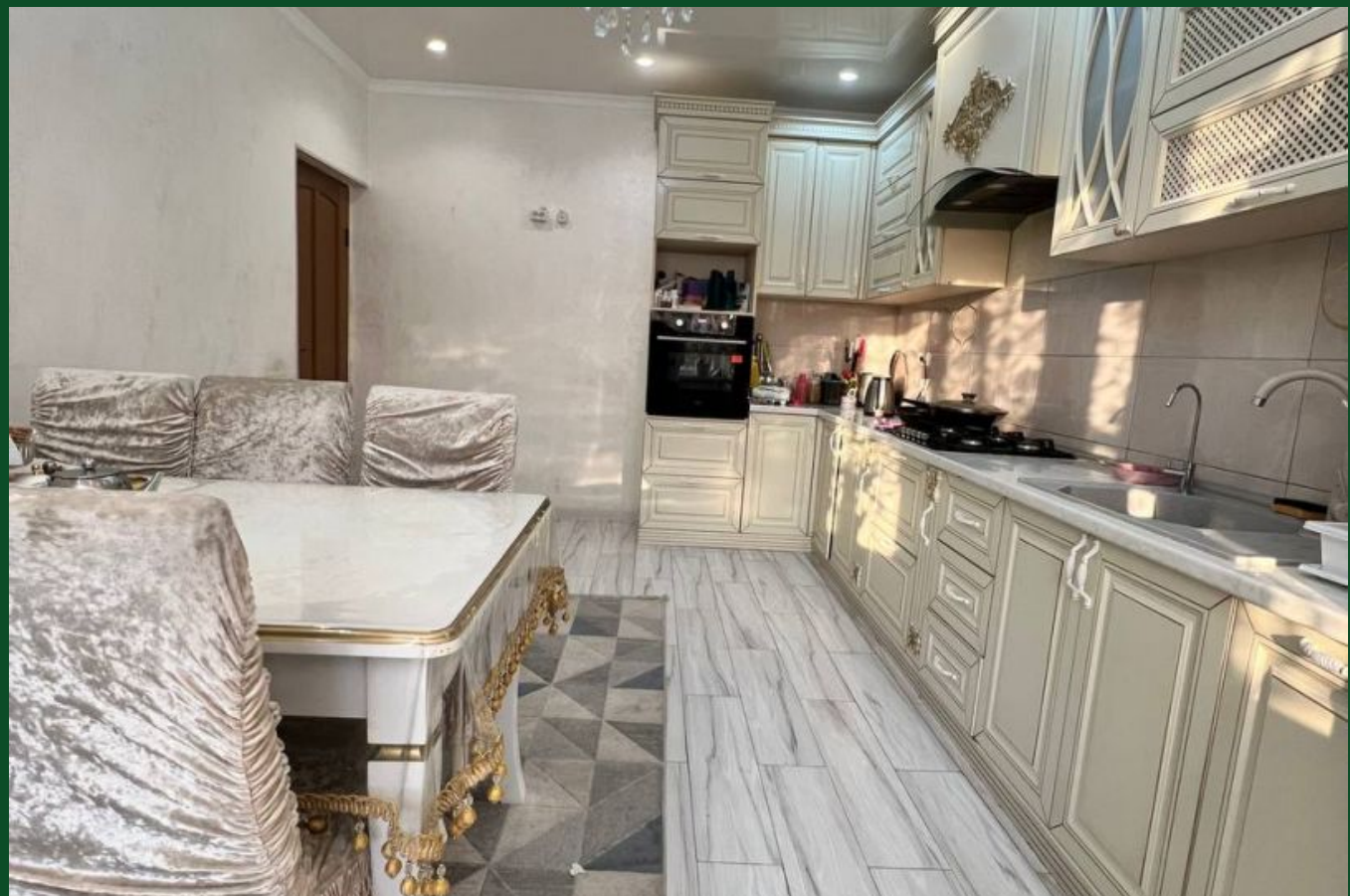

Тип объекта: **коттедж**
Общая площадь: **268.7 м²**
Количество этажей: **2**
Год постройки: **2010**
Тип участка: **ИЖС**
Душ: **В доме**
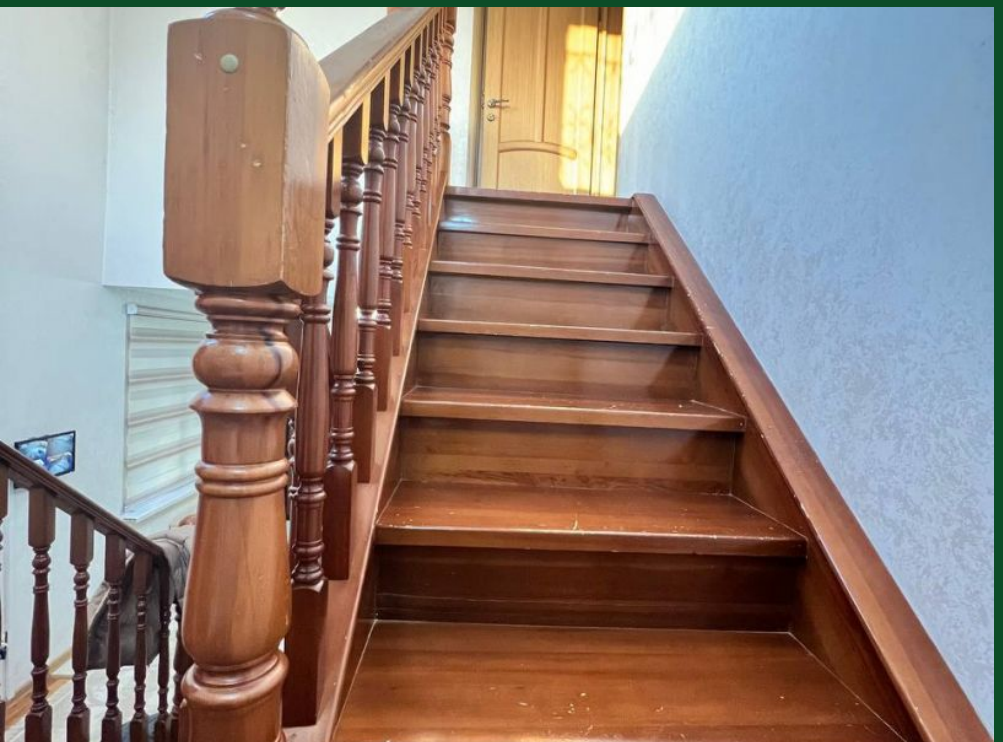
Тип дома: **блочный**
Площадь участка: **6.7 сот.**
Подвальное помещение: **Подвал**
Материал стен: **Пеноблоки**
Санузел: **в доме**
Удобства: **Баня, Сад, Тренажеры**