Продажа

2-к.квартира, 66.7 м², 5/7 эт.

С.Бесагаш,

Райымбек батыра улица, 169 / 7

₸ 43 500 000

В продаже шикарная 2-ком квартира!
Грамотная планировка.
Ремонт делали для себя, продается в связи с расширением, дорогой ремонт и техника.
Дверь Philips с безключевым доступом, можете так же открыть по телефону с любой точки.
Межкомнатные двери - Белорусские.
Имеетя кондиционер
Что хорошо планировка распошонка (окна в две стороны) Имеются 2 гардеробные с вместительными шкафами. Санузел - керамогранит. Двор без машин, подъезды сквозные, толщина стен - 30см жезелезобетона, высший балл Сейсмостойкости. Ипотеку проходит!

Название ЖК: **ЖК Besagash**
Год постройки дома: **2022 г.**
Общая площадь: **67 м²**
Этаж: **5**
Тип санузла: **Совмещенный**
Ремонт: **дизайнерский**
Вид из окон: **во двор и на улицу**
В залоге: **Нет**
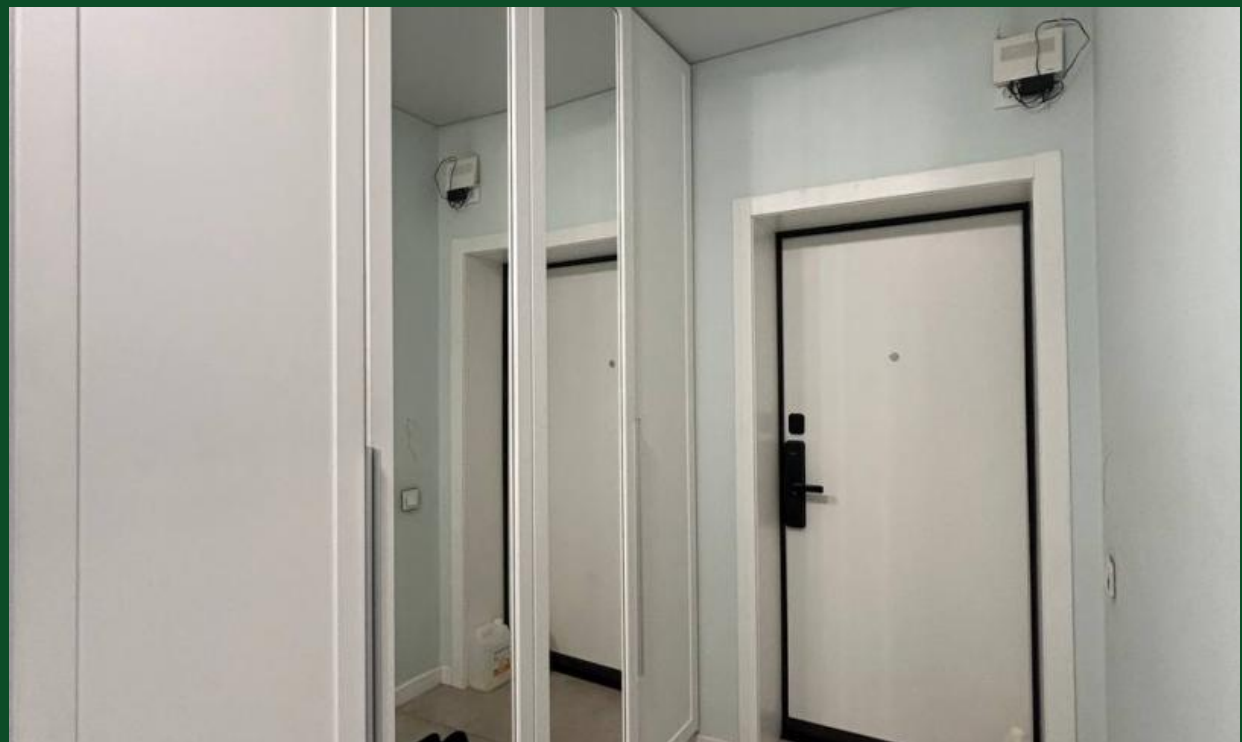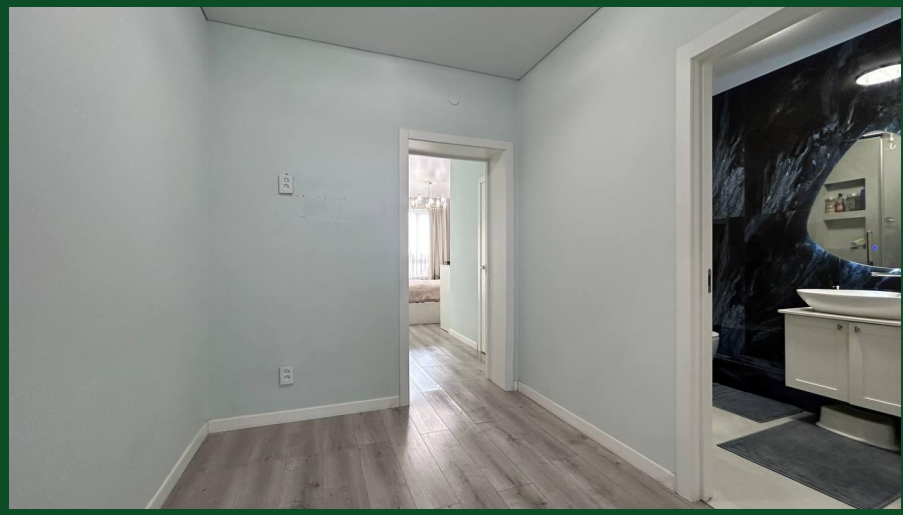
Количество комнат: **2**
Тип дома: **монолит**
Площадь кухни: **16 м²**
Этажей в доме: **7**
Тип балкона: **нет**
Наличие мебели: **полностью**
кухня-студия: **Нет**