Продажа

2-комнатная квартира, 57 м², 8/9

С.Бесагаш,

Райымбек батыра улица, 274

₸ 31 500 000

Вашему вниманию представляется 2-комнатная квартира, в Жилом комплексе!
Окна в две стороны, планировка - распошонка, хорошая проветриваемость комнат.

Кухня - улучшенная, на кухне лоджия витражная с красивым видом на горы.
Раздельный санузел. В квартире все забираем, оставляем только кухонный гарнитур.

Поблизости ЖК нет шумных проспектов, что обеспечивает достаточно комфортное проживание.

Во двор машины не заезжают, что обеспечит безопасность ваших детей.

Все те, кто решит купить эту квартиру в Жилом комплексе по достоинству оценят прекрасно обустроенную придомовую территорию. На ней размещены детские игровые площадки и комплексы, горки и песочницы. Для взрослого населения отведены места для отдыха.

Владельцы автомобильного транспорта смогут пользоваться охраняемой стоянкой.

Квартира идеально подойдет для полноценной семьи, семейной пары, бизнесменам, а также всем ценителям комфортного проживания!

Вас заинтересовала данная квартира? Вы хотите ее посмотреть? А также рассматриваете потенциальную покупку этой квартиры? звоните в любое время! Покажем, расскажем, поможем.

Ипотеку проходит!
Всем удачных покупок!

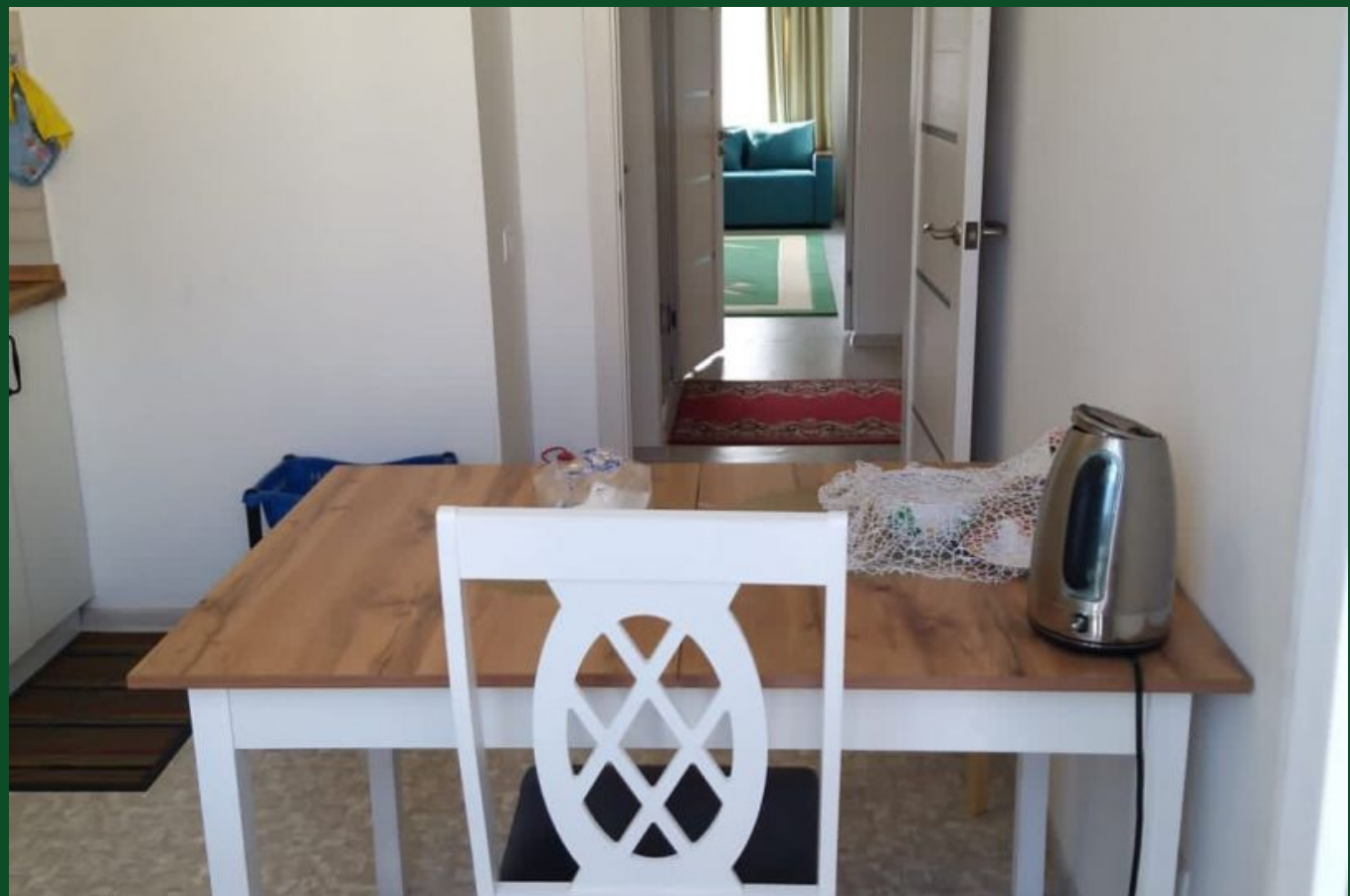

Название ЖК: **ЖК Dostar**
Год постройки дома: **2022 г.**
Общая площадь: **57 м²**
Этаж: **8**
Тип санузла: **Раздельный**
Ремонт: **косметический**
Вид из окон: **во двор и на улицу**
В залоге: **Нет**

Количество комнат: **2**
Тип дома: **монолит**
Площадь кухни: **10 м²**
Этажей в доме: **9**
Тип балкона: **лоджия**
Наличие мебели: **частично**
кухня-студия: **Нет**

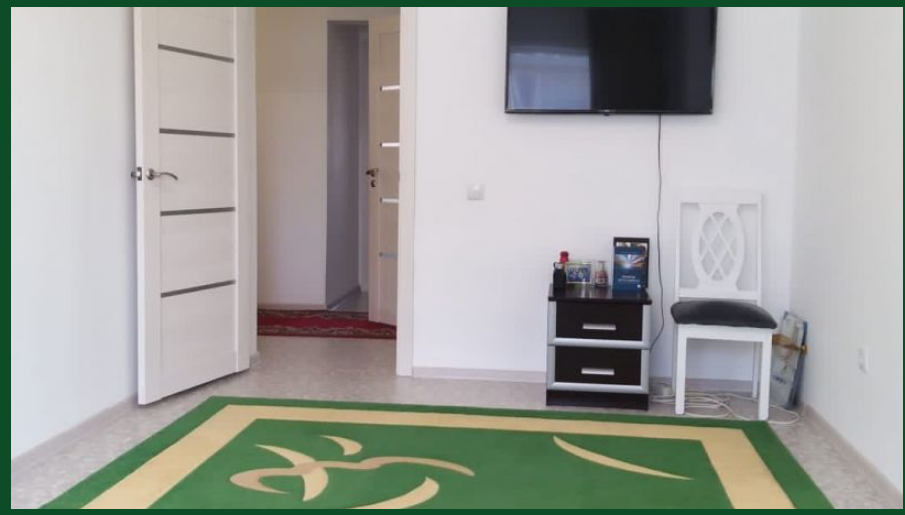

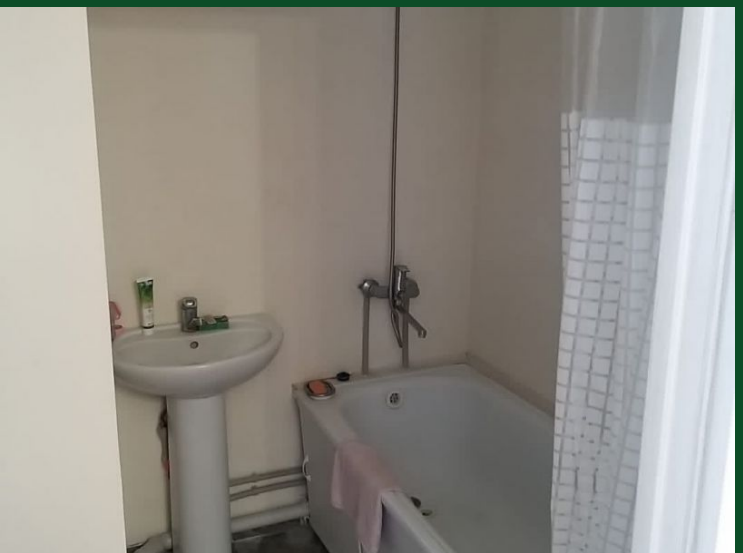

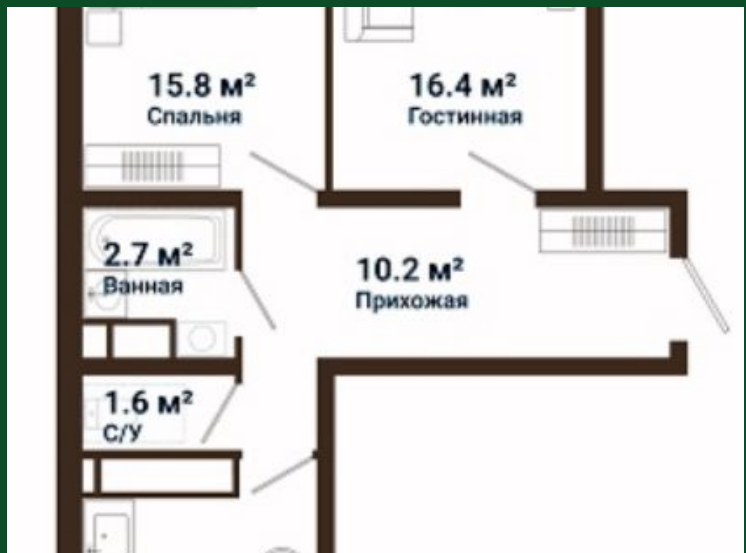
15.8 м²
Спальня
16.4 м²
Гостинная
2.7 м²
Ванная
10.2 м²
Прихожая
1.6 м²
С/У