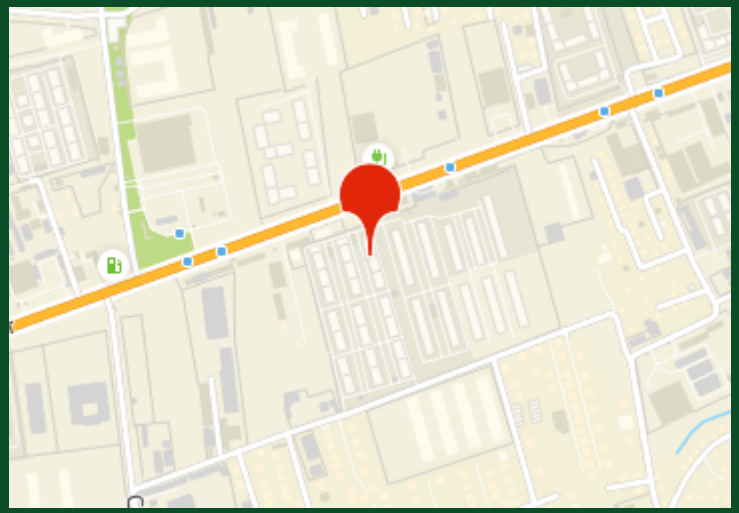

Продажа

1-к.квартира, 32 м², 8/12 эт,

С.Бесагаш,

Аэропортная улица, 58

₸ 14 400 000

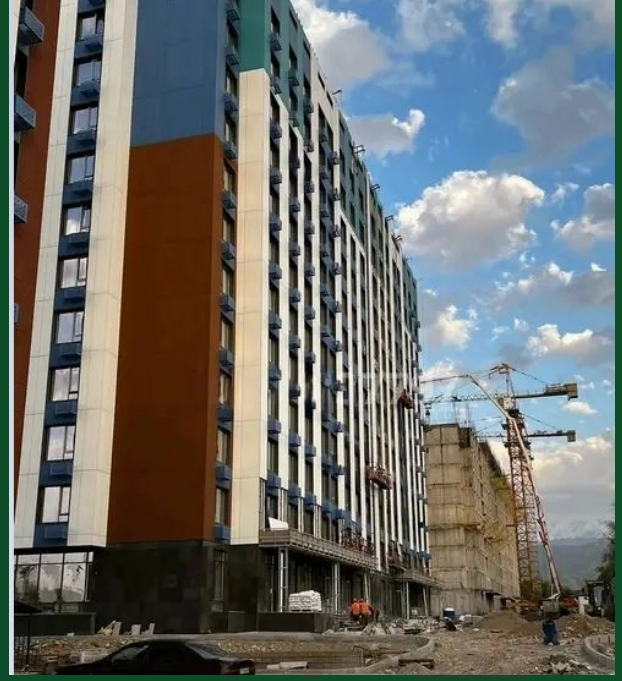

Продаю по переуступке прав 1 комнатную квартиру в районе Халык Арены ЖК Ашык Тобе. Рядом открылся Новый Апорт! Есть своя терраса, 2 лифта, охраняемая территория! Звоните!
3553

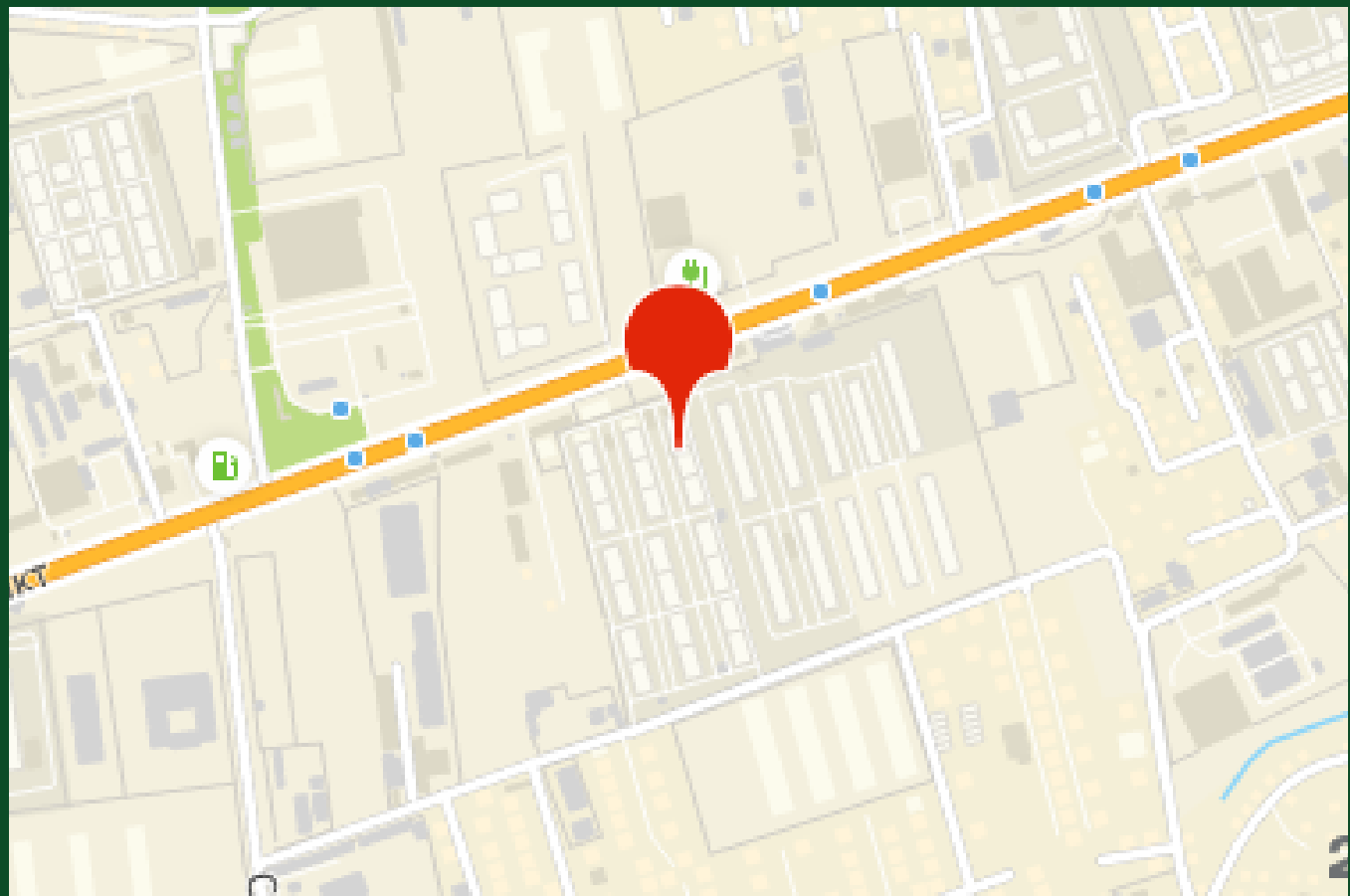

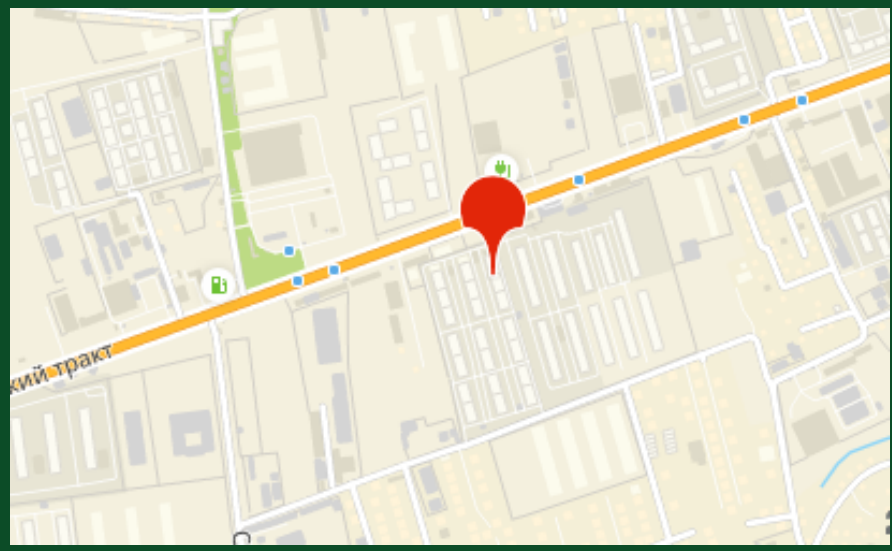

Название ЖК: **ЖК Ashyq Tobe**
Год постройки дома: **2023 г.**
Общая площадь: **32 м²**
Этажей в доме: **12**
Тип балкона: **нет**
Наличие мебели: **без мебели**
кухня-студия: **Да**

Количество комнат: **1**
Тип дома: **монолит**
Этаж: **8**
Тип санузла: **Совмещенный**
Ремонт: **черновая отделка**
Вид из окон: **на улицу**
В залоге: **Нет**