Продажа

3 комнатная квартира ЖК Гульдер

Алматы,

Абишева , 36/3

₸ 48 000 000

3 комнатная квартира полностью мебелированная, теплая, светлая. закрытый двор, охрана. транспорт во все направления. застройщик BI group. Рядом школы, сады, трц, поликлиника. Срочная продажа в связи с переездом за хорошую цену!

Название ЖК: **ЖК Gulder**
Год постройки дома: **2020 г.**
Общая площадь: **83 м²**
Этаж: **9**
Тип санузла: **Совмещенный**
Наличие мебели: **полностью**
В залоге: **Нет**
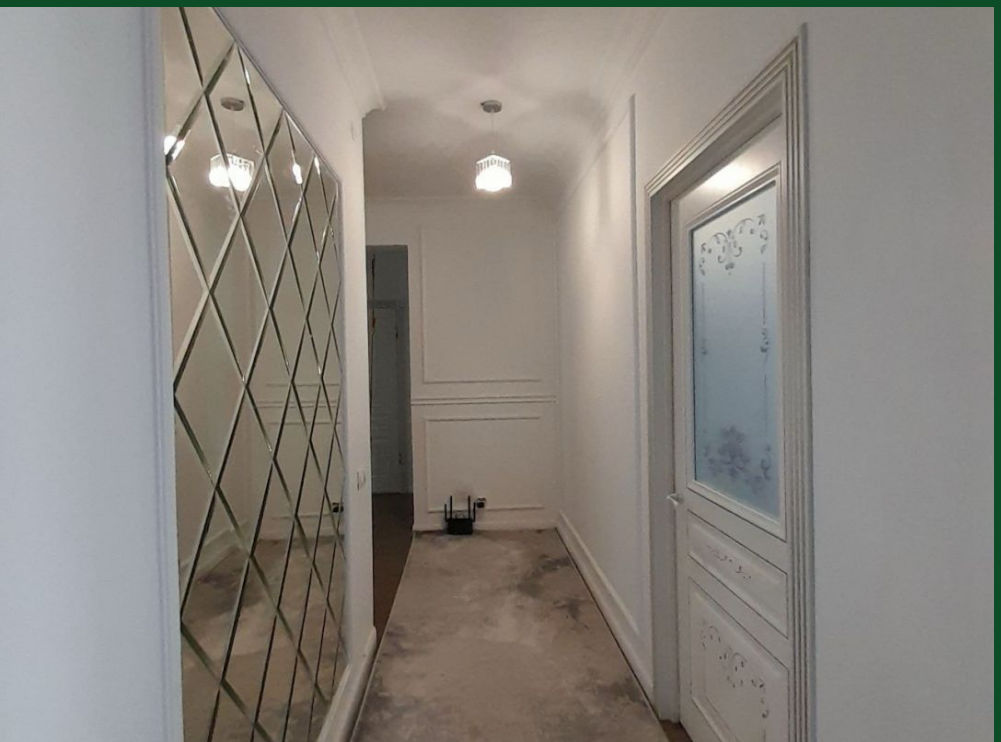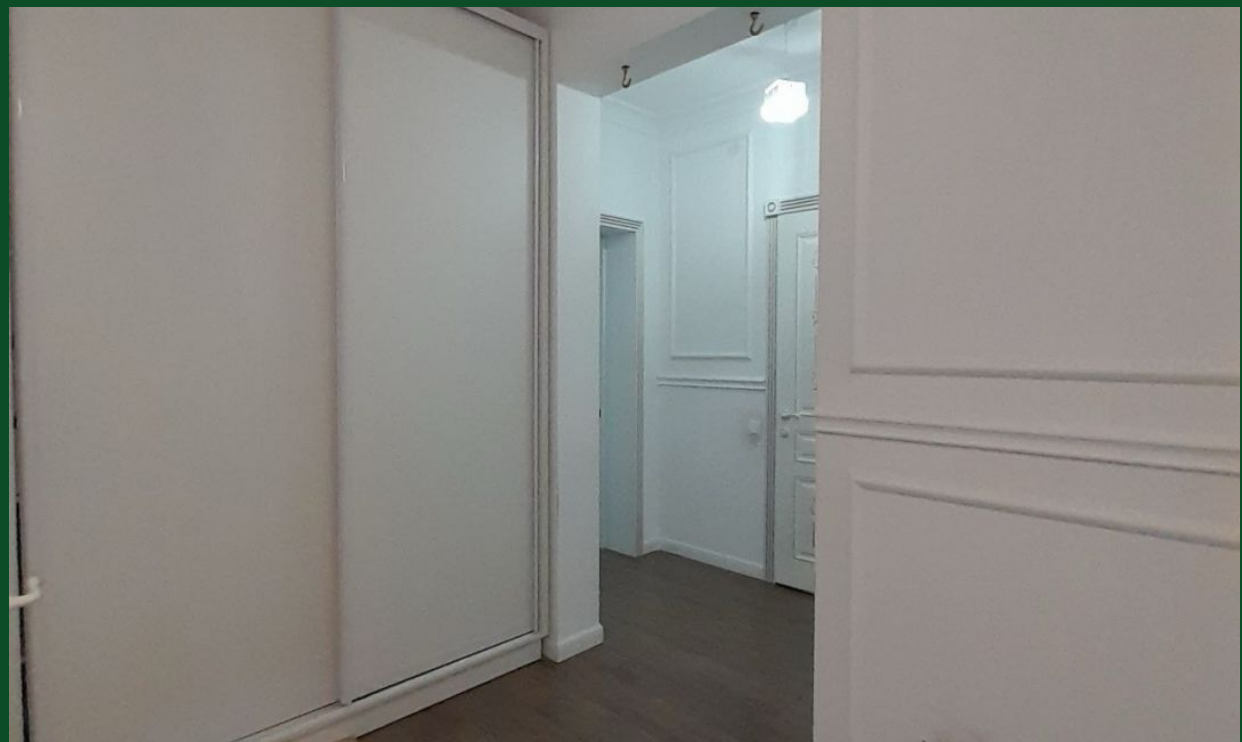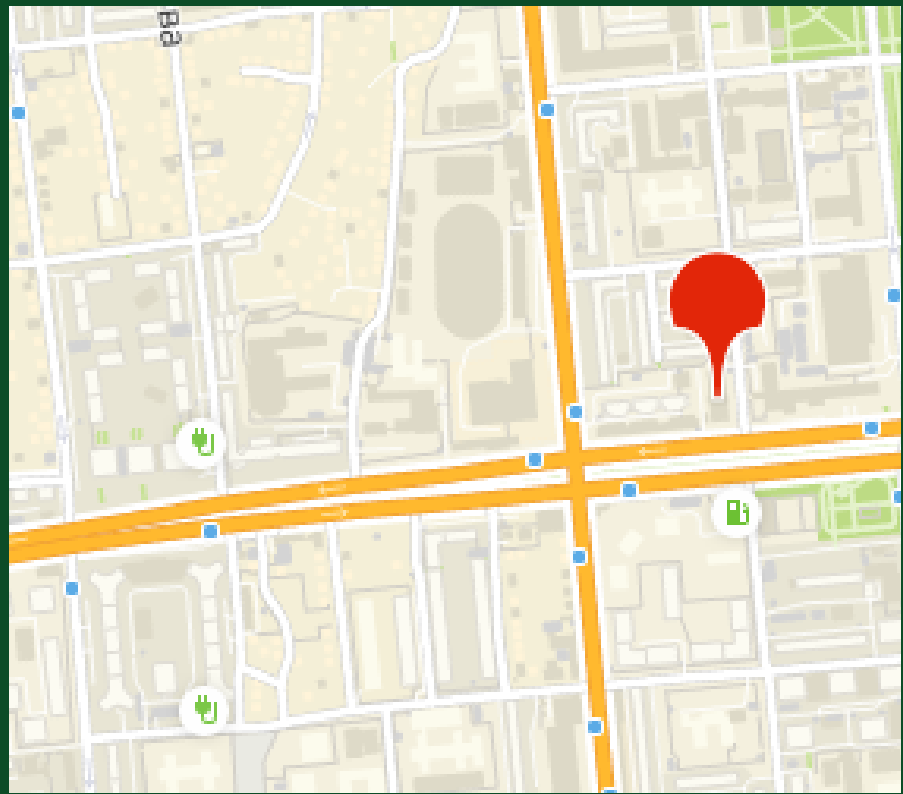
Количество комнат: **3**
Тип дома: **монолит**
Площадь кухни: **10 м²**
Этажей в доме: **12**
Ремонт: **евроремонт**
кухня-студия: **Нет**