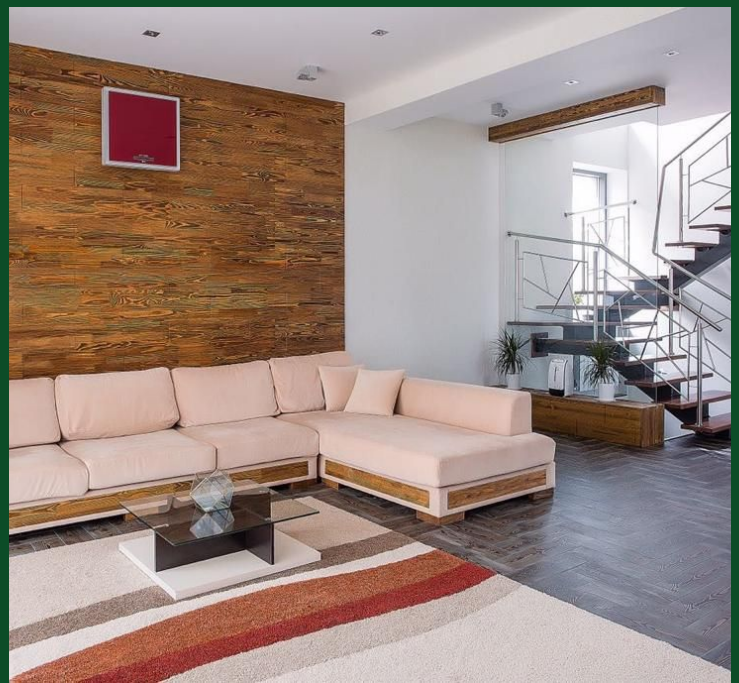

Продажа

коттедж 337.6 м² на участке 5.2 сот.

Алматы,

Кунжарык, 69

₸ 330 000 000

Прекрасный современный дом в стиле Хай-тек площадью 338 квадратных метров на участке 5,2 соток с навесом на 2-3 машины предлагает идеальное сочетание комфорта и удобства для вашей семьи. На первом этаже расположены просторная прихожая с гардеробом, уютная гостиная, функциональная кухня, гостевая комната, санузел. Второй этаж включает в себя 4 уютные спальни, в каждой из них есть балкон с видом на горы, 2 санузла и гардеробная для вашего удобства. В подвале есть гостевая комната, кинотеатр, прачечная, большая сауна, кладовая и котельная.

Дом продается полностью с дизайнерским ремонтом, что делает его еще более привлекательным для вашего будущего дома. Остается вся мебель и даже аквариум с прекрасными рыбками.
Сзади дома беседки для прекрасного отдыха и бассейн. Прекрасный сад с красивыми разнообразными цветами!
Дом из кирпича, потолки высокие 3,2м.

Этот дом идеально подходит для семейного образа жизни благодаря своему расположению вблизи Парка Первого Президента, речки Алматинка с различными спортивными зонами и дорожками для здорового образа жизни. Рядом также расположены ТЦ Мега центр, школы, детские сады и университеты, что делает инфраструктуру этого места идеальной для вашей семьи. С удобным расположением всего в 4 минутах езды от проспекта Аль-Фараби, этот дом предлагает не только комфортное проживание, но и легкость доступа ко всем необходимым объектам городской жизни.

Документы в полном порядке. Не в залоге!
Звоните! Покажем и все подробно расскажем!
J6603

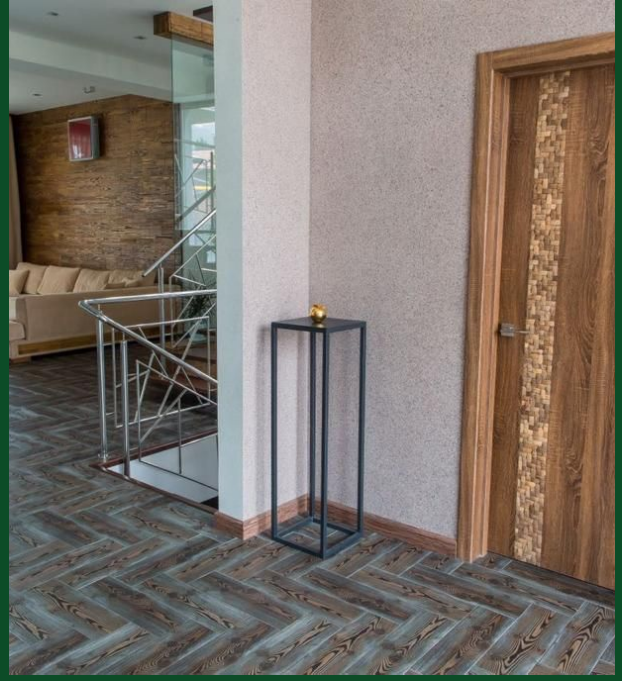

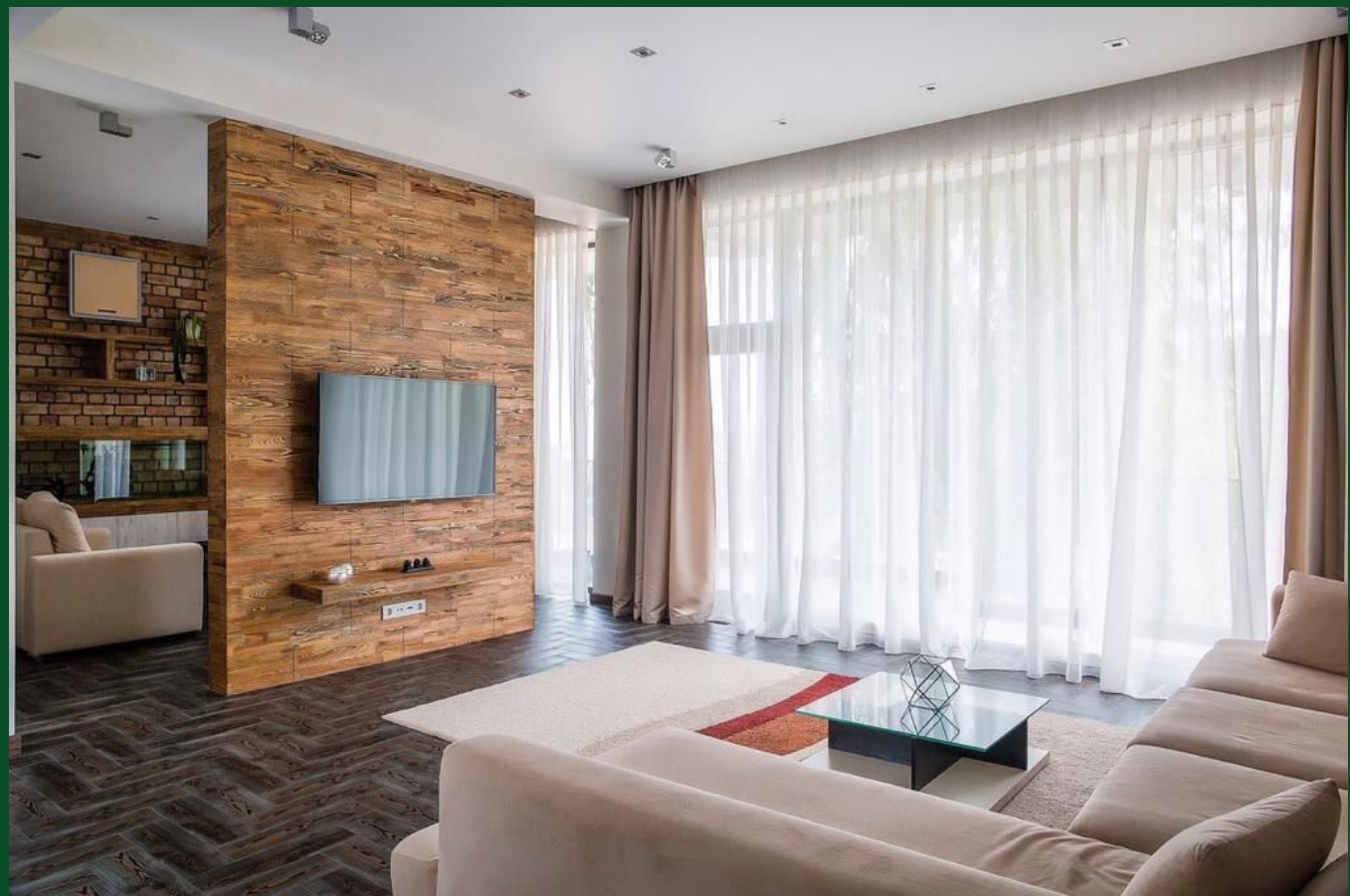

Тип объекта: **коттедж**
Общая площадь: **337.6 м²**
Количество этажей: **3**
Год постройки: **2014**
Тип участка: **ИЖС**
Душ: **В доме**

Тип дома: **кирпичный**
Площадь участка: **5.2 сот.**
Подвальное помещение: **Подвал**
Материал стен: **Кирпич**
Санузел: **в доме**
Удобства: **Кинотеатр, сауна, бассейн, беседка, навес**

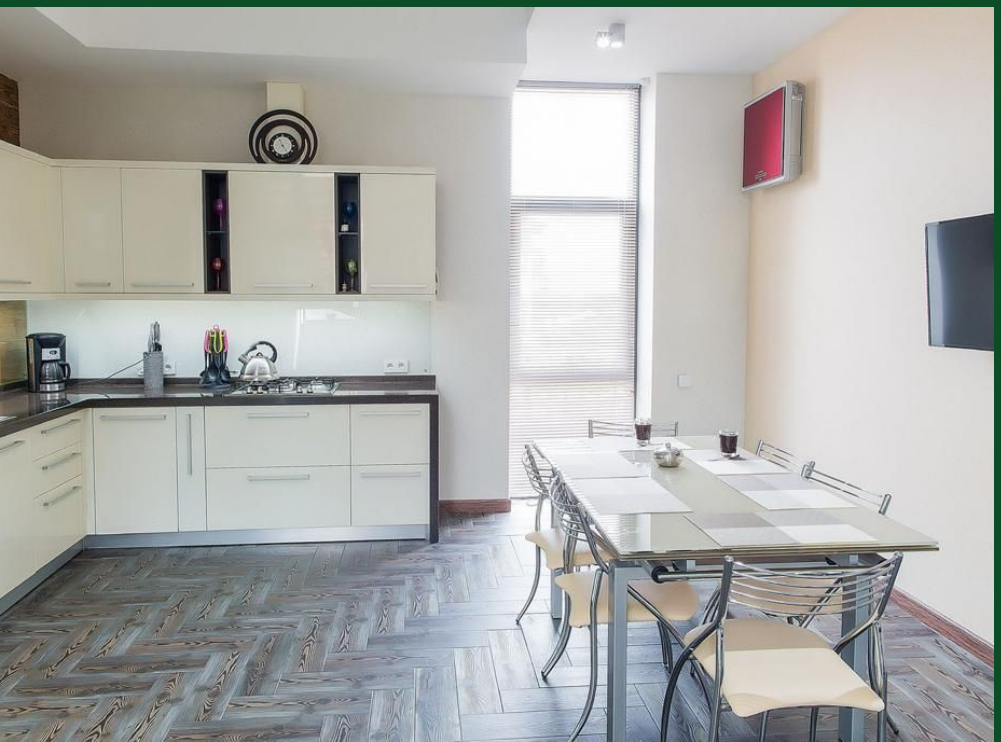

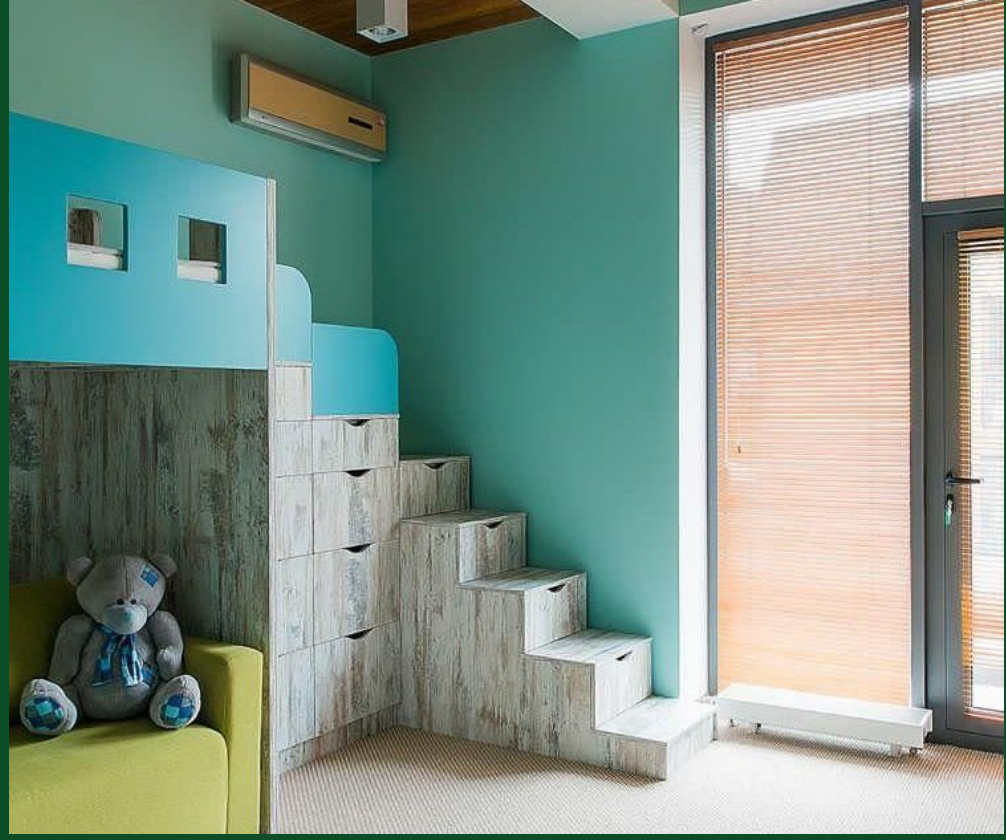

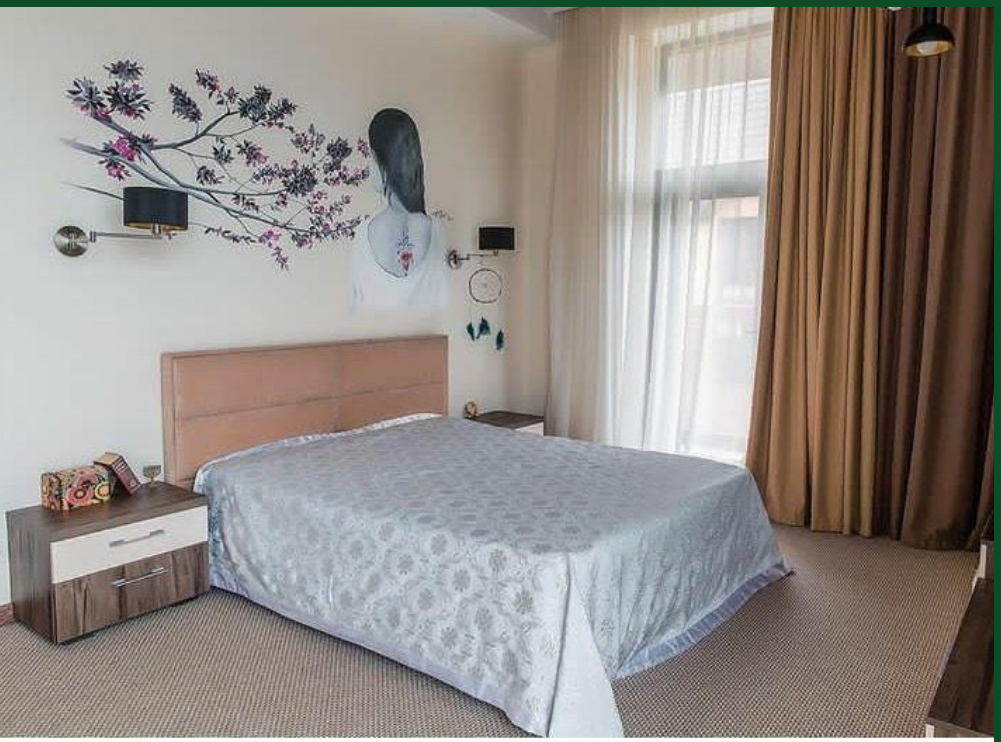

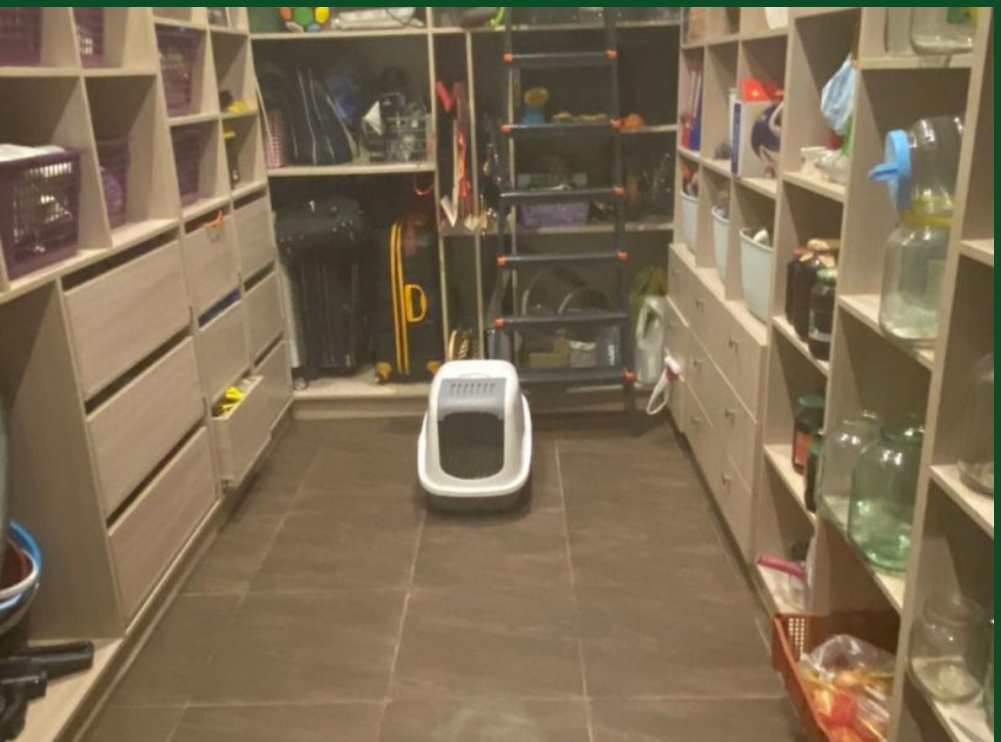

Char-Broil

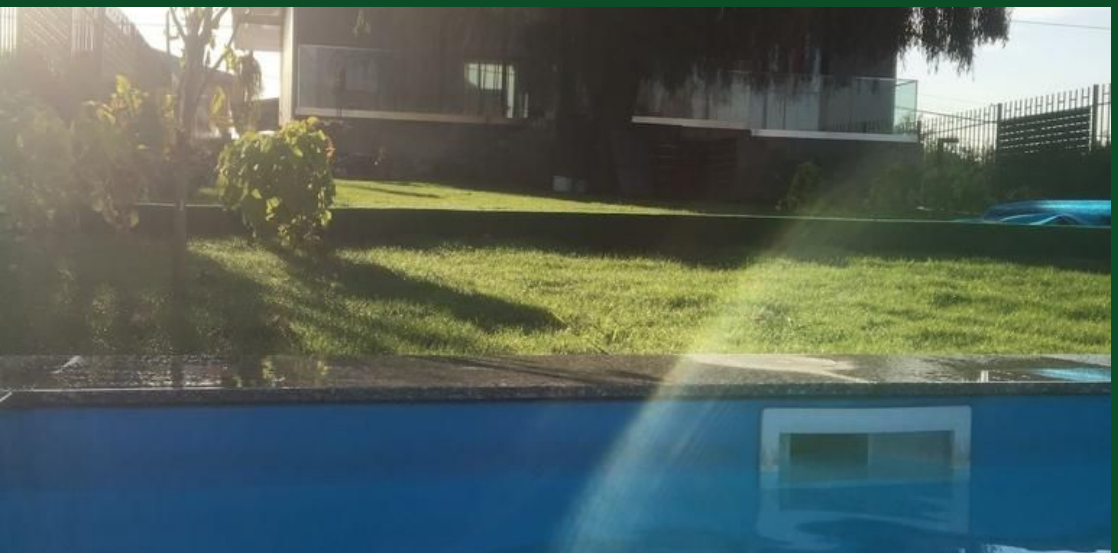

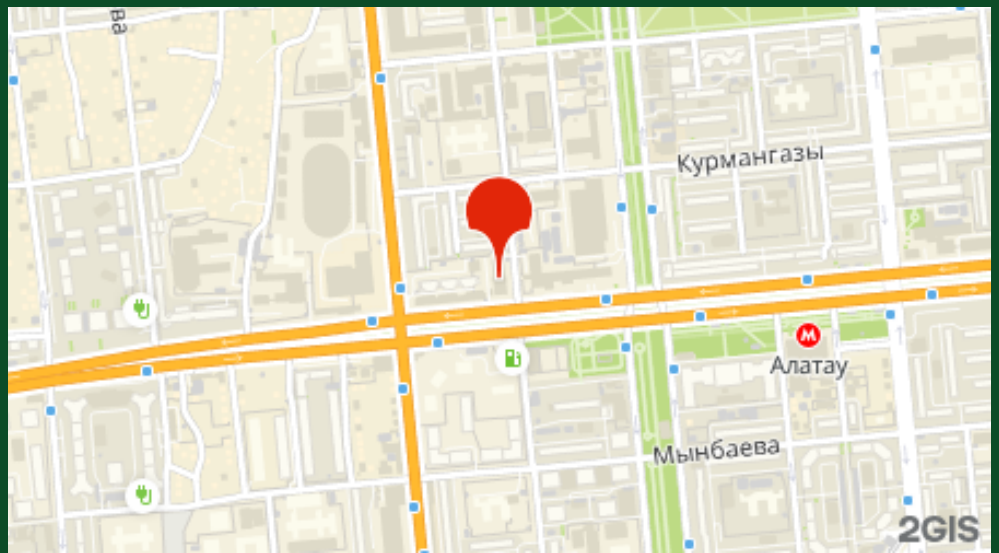
Курмангазы
Алатау
Мынбаева
2GIS