Продажа

1-к.квартира, 42 м², 4/6 эт,

Алматы, микрорайон Шугыла

Жунисова улица, 2/13 / 21

₸ 20 500 000

Комнаты изолированы, тихий двор, новая сантехника, счётчики, улучшенная, пластиковые окна.

продается полноценная 1-но комнатная квартира в новом жилом комплексе Алма Сити от застройщика Qazaq stroy.

Новый монолитный, сейсмостойкий дом с отличным запасом ликвидности.

Средний этаж, 4 из 6, лишенный недостатков первого и последнего этажей с подвалом и крышей.

 1-но комнатная квартира улучшенной планировки с ИЗОЛИРОВАННОЙ КУХНЕЙ.
 Выход на балкон как со стороны комнаты так и с кухни.
 На этаже по 4-е квартиры.
В квартире выполнен качественный ремонт преимущественно из экологически чистых строительных материалов. На полу хороший ламинат.
 Новая сантехника

В самом районе очень хорошо развита инфраструктура: Молл Апорт, Леруа Мерлен, рынок Алтын Орда, Школа-гимназия №174, Спортивная площадка, Городская поликлиника №36, скверы для прогулок, детские сады, аптеки, медицинские центры, кафе, продуктовые магазины, и многое другое.
В шаговой доступности административные здания акимата: ЦОН, ЗАГС, налоговые инспекции, РУВД, и другие гос учреждения.

Уже пробили проспект Абая, открыта станция метро по Момышулы.
Территория ЖК благоустроена и предполагает безопасное проживание. Детская площадка и пешеходные дорожки находятся во внутреннем тихом дворике, полностью освобожденном от движения транспорта.

Рассматривается продажа за наличный расчет или в ипотеку, так же с помощью средств ЕНПФ.

Название ЖК: **ЖК Alma City 4**
Год постройки дома: **2023 г.**
Общая площадь: **42 м²**
Этаж: **4**
Тип санузла: **Совмещенный**
Ремонт: **евроремонт**
В залоге: **Нет**

Количество комнат: **1**
Тип дома: **монолит**
Площадь кухни: **9 м²**
Этажей в доме: **6**
Тип балкона: **балкон**
Наличие мебели: **без мебели**

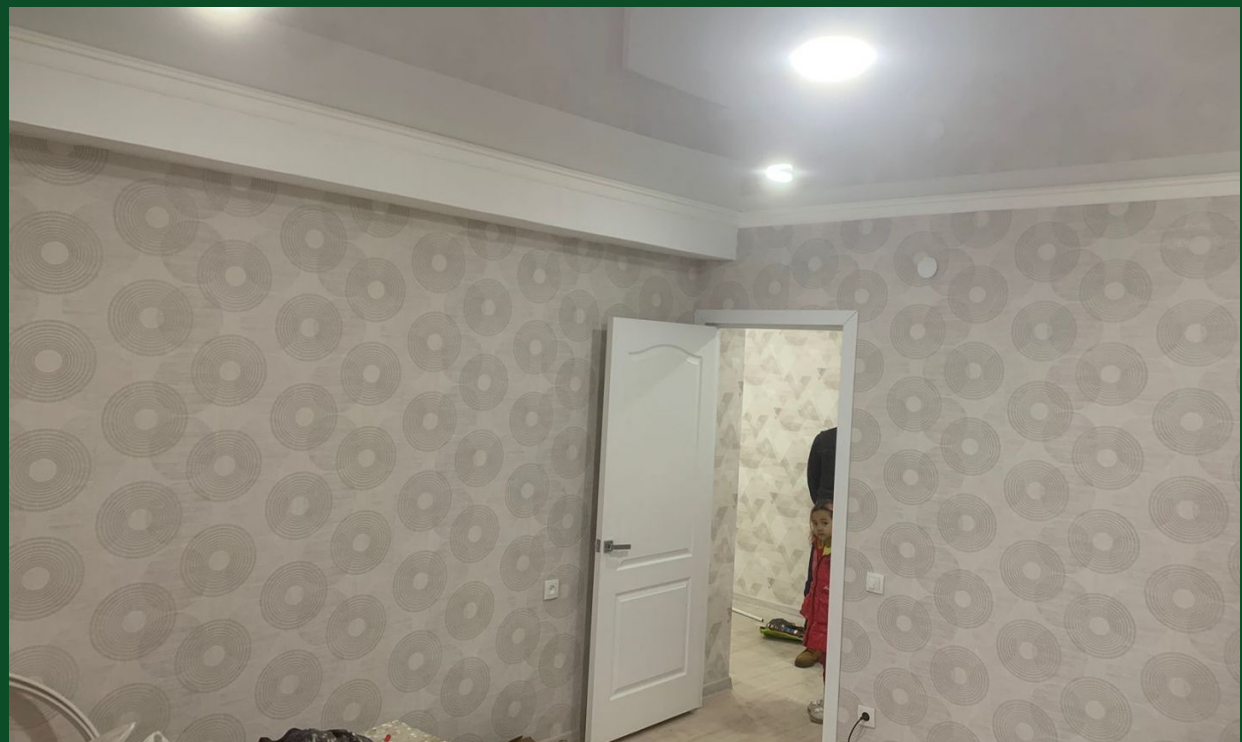

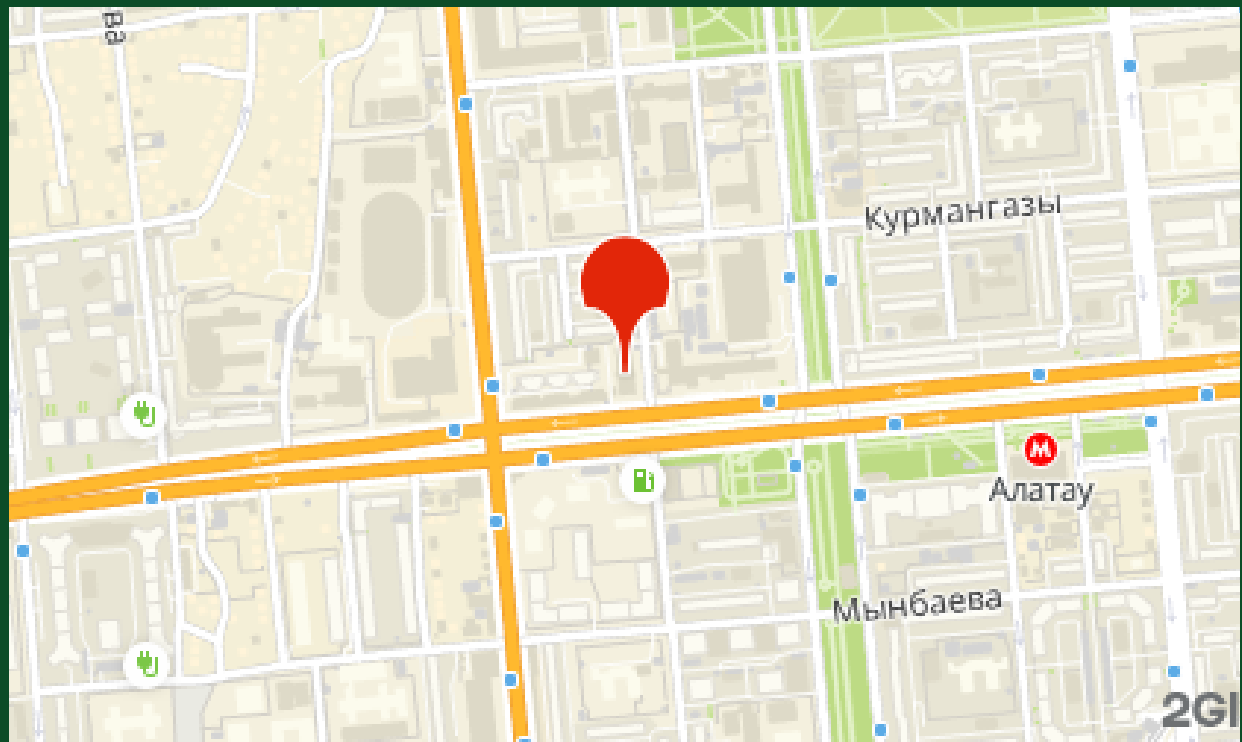
Курмангазы
Алатау
Мынбаева
2Gl