Продажа

2-к.квартира, 63 м², 9/9 эт,

Алматы,

Шугыла, 342

₸ 29 500 000

Пластиковые окна, тихий двор, счётчики, встроенная кухня, улучшенная, кондиционер, комнаты изолированы.

Жила одна хозяйка со дня сдачи дома 2018 году, чистая, тёплая, соседи отличные, в шаговой доступности все магазины, ЦОН, акимат, Поликлиника, школы, дет сады, остановки, автобусы, парковка всегда доступна.
Продажа за 30 млн со всей мебелью, кроме телевизоров, стиральная машинка, пылесосы, минипечь, холодильник и другая мелкая техника.

Есть вариант обмена на 1 комнатную в районах Наурызбайских, Алатауских Алмалинских с 1по 3 этаж, с вашей доплатой

Рассматриваю все квартиры, новые ЖК и старые дома.

Название ЖК: **ЖК Шугыла**
Год постройки дома: **2018 г.**
Общая площадь: **63 м²**
Этажей в доме: **9**
Тип балкона: **балкон**
В залоге: **Нет**

Количество комнат: **2**
Тип дома: **монолит**
Этаж: **9**
Тип санузла: **Раздельный**
Ремонт: **евроремонт**

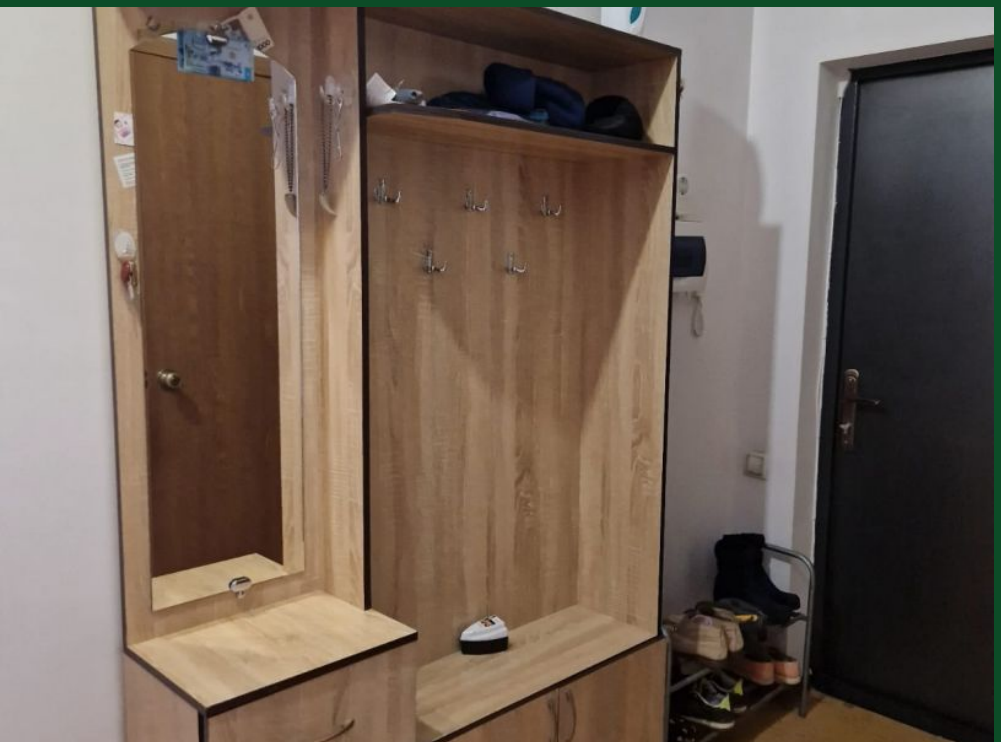

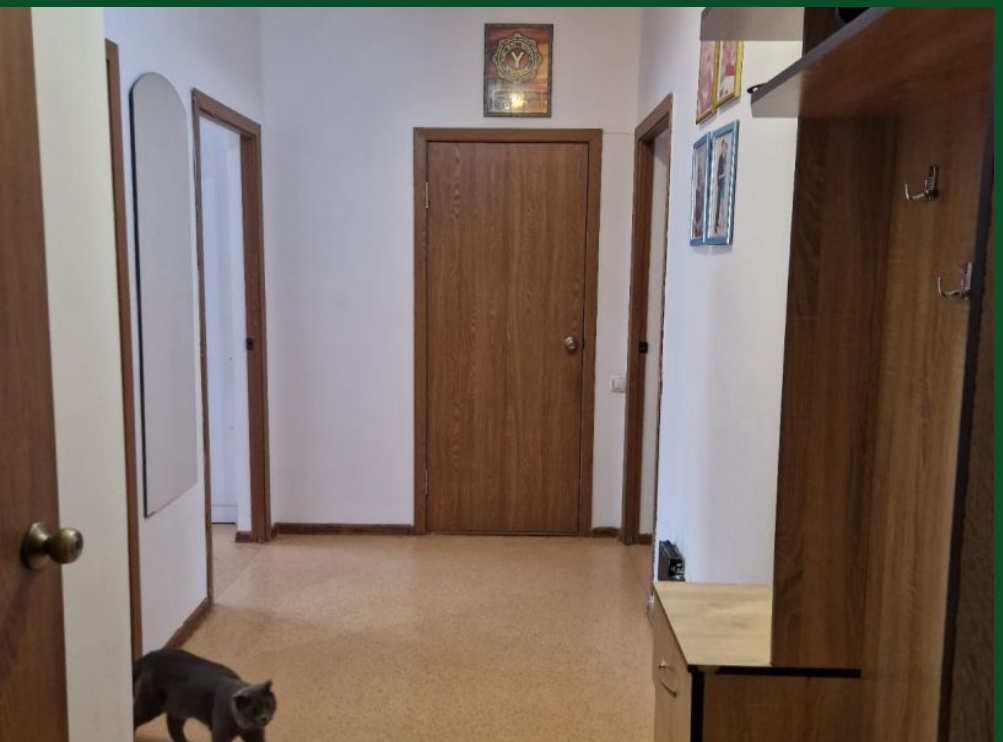

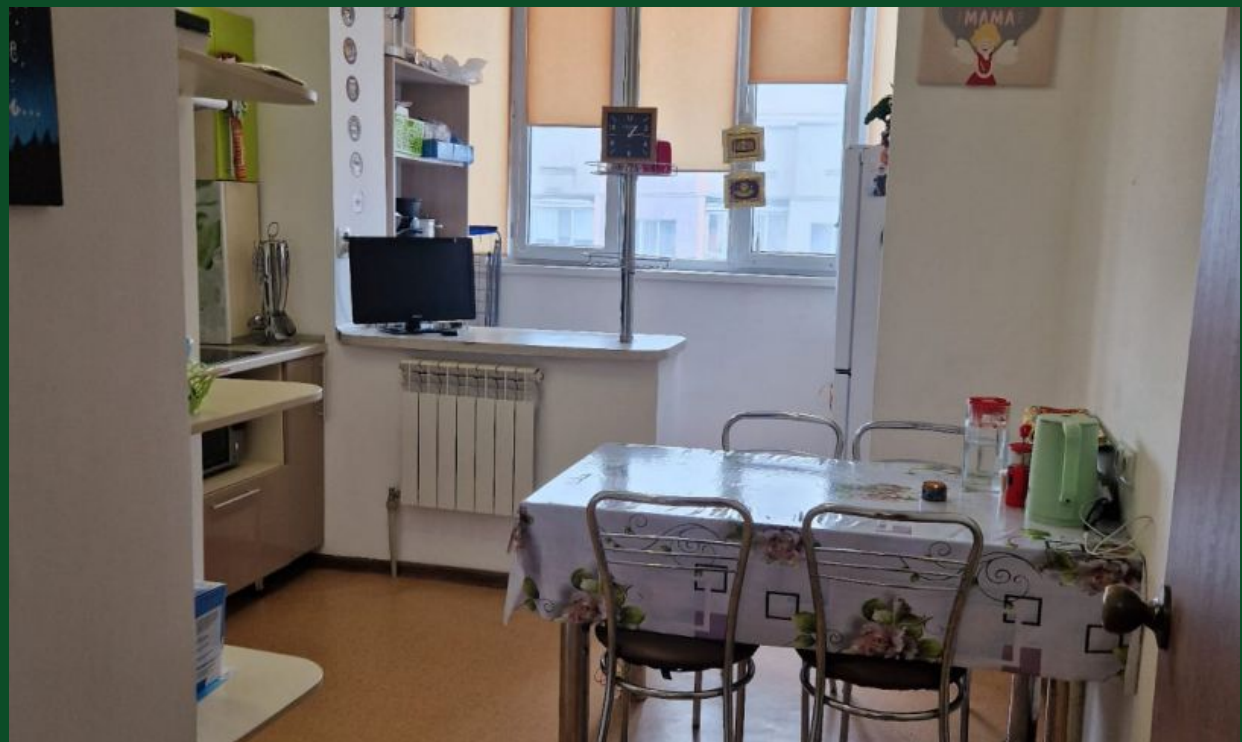
MAMA

whiskas

whiskas

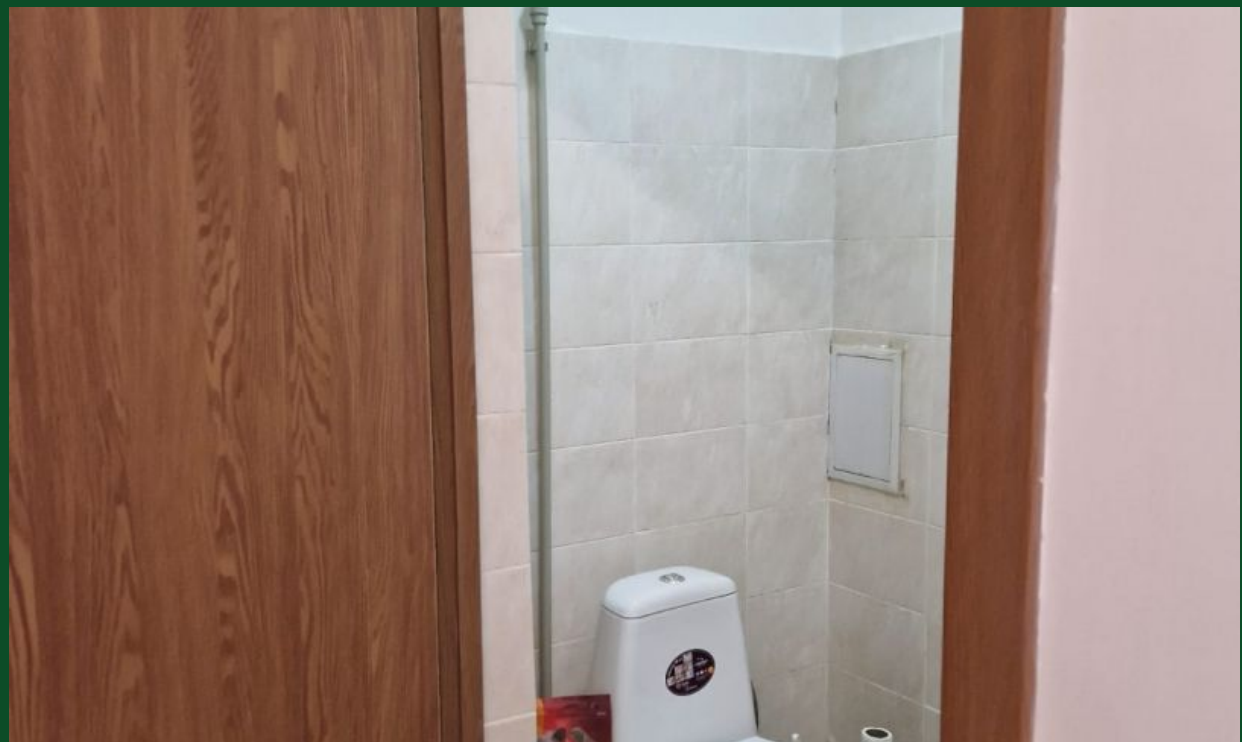

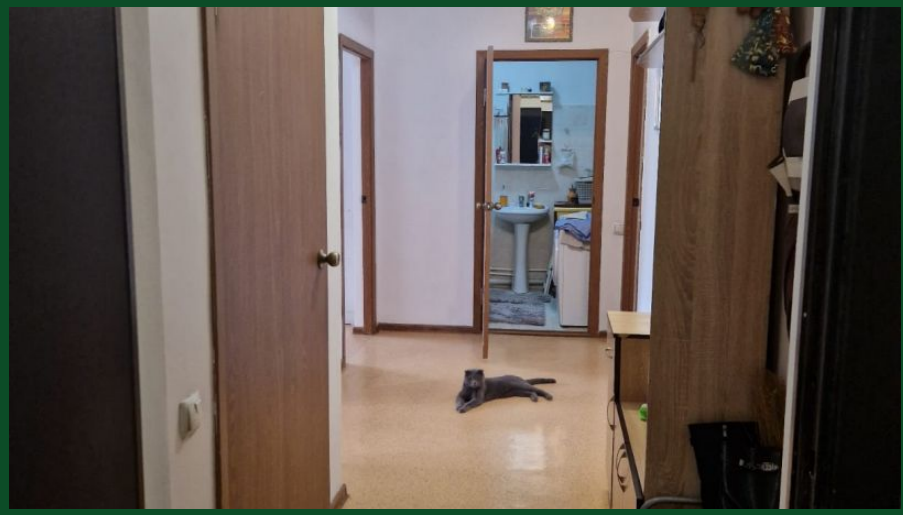

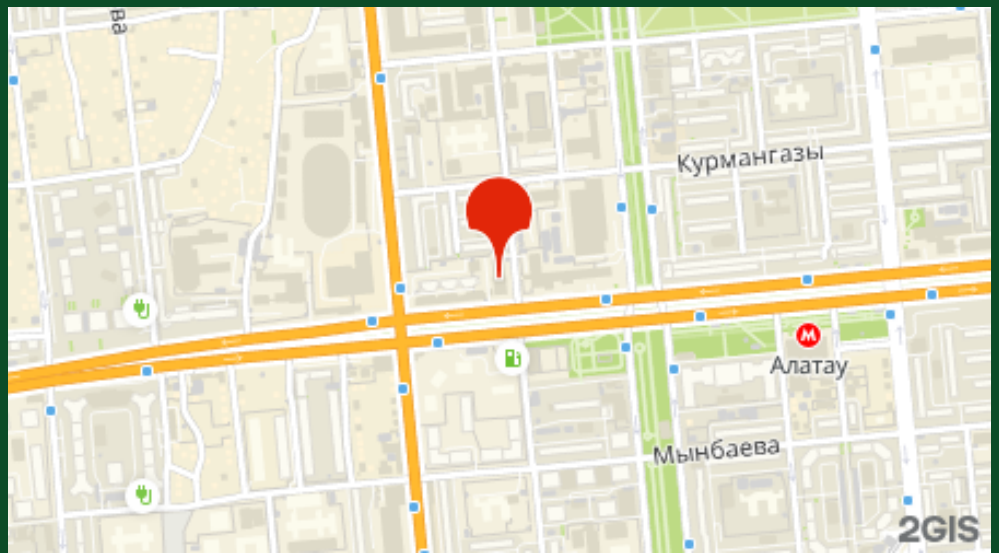
Курмангазы
Алатау
Мынбаева
2GIS